



## Indicadores Financieros, Económicos y del Mercado de Valores

La primera mitad de Marzo estuvo dinámica en cuanto a las emisiones primarias del Gobierno y el Banco Central. En la primera semana del mes, el Ministerio de Hacienda convocó una reunión con los participantes de las subastas de dicho emisor, donde se trataron los temas sobre el Plan de Financiamiento de 2015, el Programa de Subastas 2015 y el Programa de Creadores de Mercado. Esta reunión informativa fue realizada en las instalaciones del Ministerio de Hacienda, donde acudieron representantes de las Instituciones Financieras, Puestos de Bolsa, Fondos de Pensiones, entre otras entidades del mercado.

El equipo técnico de la Dirección General de Crédito Público informó a los asistentes la emisión de una nueva serie con vencimiento en el 2022 y la reapertura de la emisión con vencimiento en el 2029 emitida por primera vez el pasado año. Esta subasta se realizó el pasado martes 10 de marzo, donde se ofrecieron un total de RD\$ 6,500 MM en los dos plazos convocados. La demanda total del mercado superó los RD\$ 21,000 MM, superando casi siete veces la oferta.

En la misma semana, el Banco Central convocó una subasta de Notas con vencimientos a cinco y siete años, donde estuvo ofreciendo un total RD\$ 16,126 MM. En esta subasta, hubo una demanda total de casi 30,000 MM DOP, donde se adjudicó un poco más de RD\$ 10,000 MM, un tercio de lo solicitado por el mercado.

A raíz de toda la demanda vista en el mercado primario la semana pasada, los títulos tuvieron una fuerte apreciación entre el jueves 12 y viernes 13 de marzo, donde los instrumentos más largos del BC, con vencimiento en 2022, cayeron alrededor de 60 bps de rendimiento equivalente a 3% de apreciación de capital. Tomando en cuenta la baja inflación actual en la economía dominicana y la estabilidad en el tipo de cambio, se espera que se mantenga la caída en las tasas de interés por las próximas semanas.

**Comportamiento Rendimientos de los Títulos del BCRD y MH**

Titulos	31/12/2014	15/01/2015	30/01/2015	16/02/2015	26/02/2015	16/03/2015
<b>BC 2018</b>	10.500%	10.100%	10.100%	10.200%	10.000%	10.000%
<b>BC 2019</b>	10.900%	10.350%	10.350%	10.400%	10.200%	10.200%
<b>BC 2021</b>	11.100%	10.700%	10.900%	11.300%	11.000%	10.600%
<b>BC 2022</b>	N/A	11.000%	11.200%	11.600%	11.150%	10.750%
<b>MH 2021</b>	10.750%	10.050%	10.100%	10.100%	10.100%	9.700%
<b>MH 2022</b>	10.850%	10.150%	10.200%	10.200%	10.200%	9.800%
<b>MH 2024</b>	11.150%	10.550%	10.400%	10.450%	10.450%	10.100%

**Comportamiento Rendimientos de los Títulos del BCRD**

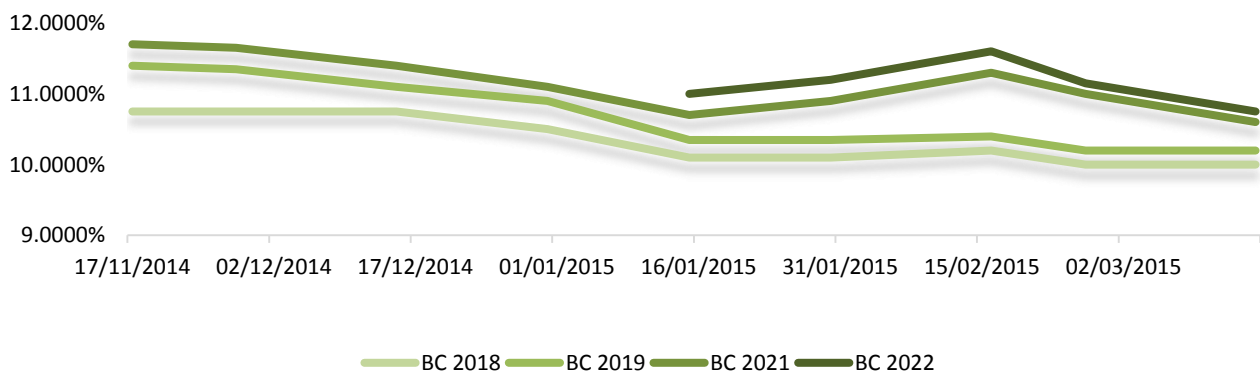



## Indicadores Financieros, Económicos y del Mercado de Valores

Excedente de Liquidez del Mdo. Vs. Tasas Pasiva  
(Valores en MM RD\$)

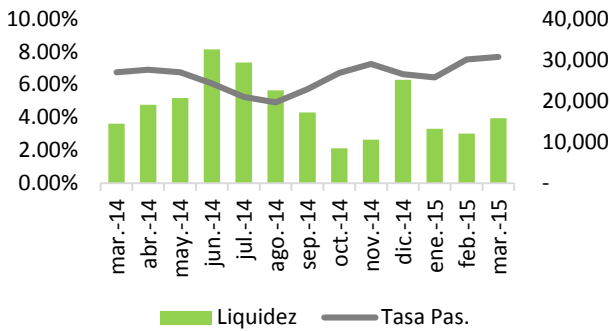

Tasa Activa Vs. Tasa Pasiva  
(Promedio ponderado)

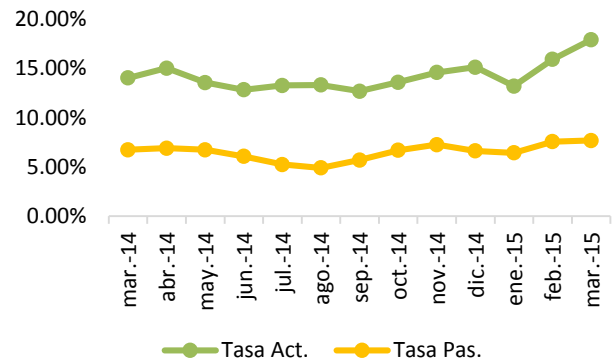

Reservas Internacionales Vs. Tipo de Cambio en USD

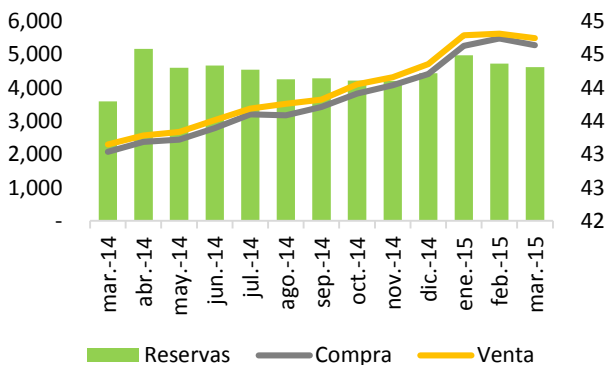

Reservas Internacionales Netas  
(Valores en MM US\$)

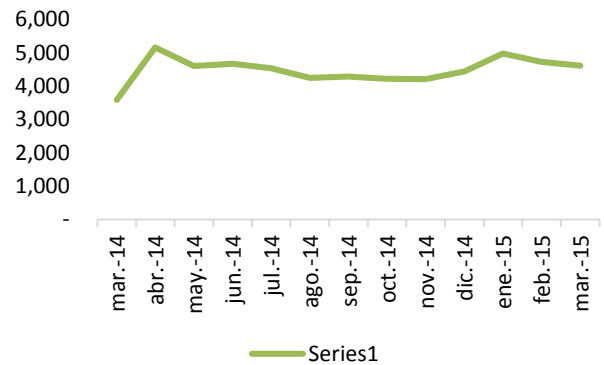

Precio del Crudo de Petróleo  
(Valores en US\$)

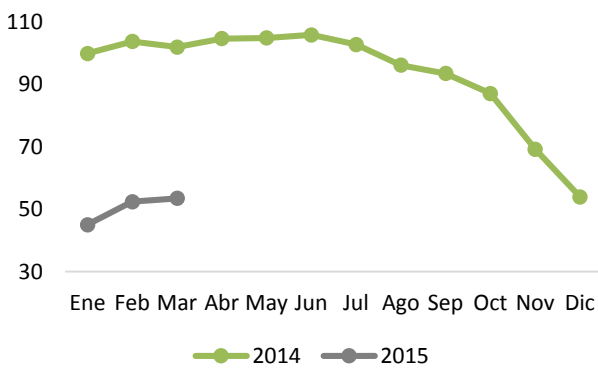

Precio de los Combustibles  
(Valores en RD\$)

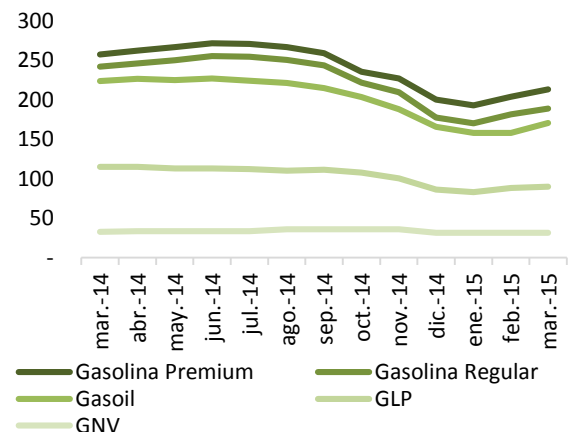



## INDICADOR DE BONOS

Bonos Gubernamentales						
Emisor	Cupón	Vencimiento	Precio		Rend.	
	Tasa		Bid	Offer	Bid	Offer
BCRD	10.00%	25/09/2015	100.2921%	100.7395%	9.4000%	8.5000%
BCRD	9.00%	18/12/2015	99.6919%	100.3313%	9.4000%	8.5000%
BCRD	22.00%	22/01/2016	109.6606%	110.3934%	9.7000%	8.8500%
BCRD	9.00%	18/03/2016	99.3027%	100.0929%	9.7500%	8.9000%
BCRD	12.00%	13/10/2017	103.9594%	105.5620%	10.2000%	9.5000%
BCRD	11.00%	22/12/2017	101.8480%	103.5344%	10.2000%	9.5000%
BCRD	14.50%	09/02/2018	109.7183%	111.0238%	10.5000%	10.0000%
BCRD	15.50%	11/01/2019	114.3248%	116.0103%	10.8000%	10.3000%
BCRD	14.00%	18/10/2019	111.3034%	113.2224%	10.8000%	10.3000%
BCRD	13.00%	03/01/2020	107.6347%	109.4186%	10.9000%	10.4400%
BCRD	14.00%	08/01/2021	112.1229%	114.4175%	11.1000%	10.6000%
MHRD	5.00%	04/11/2016	93.3576%	95.2131%	9.5000%	8.2000%
MHRD	16.00%	10/02/2017	110.6225%	112.8274%	9.7000%	8.5000%
MHRD	12.50%	09/02/2018	104.0965%	107.4020%	10.8000%	9.5000%
MHRD	15.00%	05/04/2019	115.9308%	117.7391%	10.1000%	9.6000%
MHRD	10.40%	10/05/2019	100.9692%	102.6571%	10.1000%	9.6000%
MHRD	16.00%	10/07/2020	123.2823%	125.6211%	10.2000%	9.7000%
MHRD	15.95%	04/06/2021	125.4012%	128.0600%	10.3000%	9.8000%
MHRD	16.95%	04/02/2022	133.3341%	133.9284%	10.1000%	10.0000%
MHRD	14.50%	10/02/2023	113.0383%	118.7020%	11.9000%	10.9000%
MHRD	11.50%	10/05/2024	103.9728%	107.5829%	10.8000%	10.2000%
MHRD	18.50%	04/02/2028	133.1199%	137.4661%	13.1000%	12.5500%
MHRD	13.50%	05/05/2028	102.4352%	105.9990%	13.1000%	12.5500%
MHRD USD	7.00%	31/07/2023	112.0746%	115.0013%	5.2000%	4.8000%
MHRD USD	6.60%	28/01/2024	107.6230%	111.3304%	5.5000%	5.0000%
MHRD USD	5.88%	18/04/2024	102.6470%	106.3192%	5.5000%	5.0000%

\*Los precios/rendimientos de estos bonos están sujetos a las condiciones del mercado al momento de la negociación.





## INDICADOR DE BONOS

Bonos Corporativos en DOP						
Emisor	Cupón	Vencimiento	Precio		Rend.	
	Tasa		Bid	Offer	Bid	Offer
BHD Leon PB	9.00%	30/04/2015	99.9000%	100.0000%	9.3711%	8.7273%
BHD Leon PB	8.50%	25/07/2015	99.9000%	100.0000%	8.6838%	8.4205%
BHD Leon	9.99%	02/08/2015	99.9000%	100.0000%	10.1521%	9.8993%
BHD Leon	10.46%	18/09/2015	99.9000%	100.0000%	10.6388%	10.4423%
PARVAL	8.25%	20/09/2015	99.9000%	100.0000%	8.4301%	8.2377%
BHD Leon	8.80%	26/10/2015	99.9000%	100.0000%	8.9317%	8.7685%
ALAVER	10.82%	27/10/2015	99.9000%	100.0000%	10.9359%	10.7718%
BHD Leon PB	10.00%	17/12/2015	99.9000%	100.0000%	10.0949%	9.9595%
ALAVER	11.07%	27/04/2016	99.9000%	100.0000%	11.1360%	11.0407%
PARVAL	9.65%	27/05/2016	99.9000%	100.0000%	9.7133%	9.6252%
BNV	9.57%	31/07/2016	99.9000%	100.0000%	9.6342%	9.5564%
PARVAL	10.00%	20/08/2016	99.9000%	100.0000%	10.0684%	9.9930%
PARVAL	9.75%	20/08/2016	99.9000%	100.0000%	9.8186%	9.7434%
MOTOR	9.00%	20/08/2016	99.9000%	100.0000%	9.0691%	8.9944%
PARVAL	9.25%	20/08/2016	99.9000%	100.0000%	9.3189%	9.2441%
MOTOR	10.00%	03/09/2016	99.9000%	100.0000%	10.0728%	9.9990%
PARVAL	10.50%	09/11/2016	99.9000%	100.0000%	10.5460%	10.4795%
ALNAP	11.00%	13/11/2016	99.9000%	100.0000%	11.0434%	10.9770%
ALNAP	11.00%	04/12/2016	99.9000%	100.0000%	11.0407%	10.9763%
ADEMI	11.00%	17/12/2016	99.9000%	100.0000%	11.0404%	10.9772%
PARVAL	9.75%	18/02/2017	99.8500%	100.0000%	9.8306%	9.7443%
ADEMI	10.75%	24/02/2017	99.8500%	100.0000%	10.8320%	10.7454%
BNV	8.95%	28/02/2017	99.8500%	100.0000%	9.0327%	8.9485%
BNV	10.47%	31/07/2017	99.8500%	100.0000%	10.5322%	10.4600%
PARVAL	10.25%	20/08/2017	99.8500%	100.0000%	10.3160%	10.2454%
IFC	10.50%	30/11/2017	99.8500%	100.0000%	10.5501%	10.4856%
BHD Leon PB	12.00%	17/12/2017	99.8500%	100.0000%	12.0464%	11.9815%
BPD	9.66%	26/12/2017	99.8500%	100.0000%	9.7111%	9.6489%
APAP	10.90%	07/03/2018	99.8000%	100.0000%	10.9793%	10.8994%
MOTOR	10.25%	25/06/2018	99.8000%	100.0000%	10.3118%	10.2389%
BPD	11.32%	29/10/2022	99.7500%	100.0000%	11.3632%	11.3135%
BANRES	9.66%	29/12/2024	99.7500%	100.0000%	9.6958%	9.6558%

\*Los precios/rendimientos de estos bonos están sujetos a las condiciones del mercado al momento de la negociación.





Bonos Corporativos en USD						
Emisor	Cupón	Vencimiento	Precio		Rend.	
	Tasa		Bid	Offer	Bid	Offer
CEPM	6.25%	05/10/2015	99.9000%	100.0000%	6.4322%	6.2426%
EGEHAI	7.00%	19/05/2016	99.9000%	100.0000%	7.0785%	6.9879%
EGEHAI	7.00%	01/06/2016	99.9000%	100.0000%	7.0755%	6.9872%
EGEHAI	7.00%	28/06/2016	99.9000%	100.0000%	7.0709%	6.9876%
EGEHAI	7.00%	19/10/2016	99.9000%	100.0000%	7.0621%	6.9943%
CEPM	6.25%	03/11/2016	99.9000%	100.0000%	6.3099%	6.2441%
CREMIX	6.00%	30/12/2016	99.9000%	100.0000%	6.0535%	5.9935%
CREMIX	6.00%	19/01/2017	99.8500%	100.0000%	6.0819%	5.9943%
CEPM	7.00%	05/10/2017	99.8500%	100.0000%	7.0633%	6.9979%
CEPM	6.75%	03/11/2017	99.8500%	100.0000%	6.8090%	6.7456%
CEPM	6.50%	03/02/2018	99.8000%	100.0000%	6.5737%	6.4962%
CEPP	6.00%	28/01/2019	99.8000%	100.0000%	6.0562%	5.9974%
CEPP	6.00%	19/02/2019	99.8000%	100.0000%	6.0563%	5.9982%
CEPM	7.25%	12/03/2019	99.8000%	100.0000%	7.3081%	7.2493%
CEPP	6.00%	12/03/2019	99.8000%	100.0000%	6.0568%	5.9995%
EGEHAI	6.25%	23/01/2020	99.7500%	100.0000%	6.3082%	6.2475%
EGEHAI	6.00%	13/02/2020	99.7500%	100.0000%	6.0580%	5.9983%
EGEHAI	6.00%	04/03/2020	99.7500%	100.0000%	6.0583%	5.9992%
EGEHAI	6.00%	17/03/2020	99.7500%	100.0000%	6.0586%	5.9999%
EGEHAI	6.00%	21/04/2020	99.7500%	100.0000%	6.0563%	5.9985%
EGEHAI	5.75%	27/05/2020	99.7500%	100.0000%	5.8043%	5.7478%
EGEHAI	7.00%	23/01/2025	99.7000%	100.0000%	7.0409%	6.9982%
EGEHAI	6.50%	25/02/2025	99.7000%	100.0000%	6.5407%	6.4992%

\*Los precios/rendimientos de estos bonos están sujetos a las condiciones del mercado al momento de la negociación.



## INDICADOR DE TASAS

CCI Money Market Rates								
Moneda	DOP				USD			
	Flex Mensual	Flex	Optimo Mensual	Optimo	Flex Mensual	Flex	Optimo Mensual	Optimo
Plazo								
7		6.000		7.000				
15		6.500		7.500				
30		7.000		8.000		2.000		2.750
60	6.500	7.250	8.000	8.250	1.875	2.125	2.625	2.875
90	7.000	7.375	8.125	8.375	2.000	2.250	2.750	3.000
120	7.250	7.500	8.250	8.500	2.125	2.375	2.875	3.125
180	7.375	7.625	8.375	8.625	2.250	2.500	3.000	3.250
270	7.500	7.625	8.500	8.750	2.300	2.550	3.250	3.500
300	7.625	7.750	8.625	8.875	2.350	2.600	3.375	3.625
360	7.625	7.875	8.750	9.000	2.500	2.750	3.500	3.750

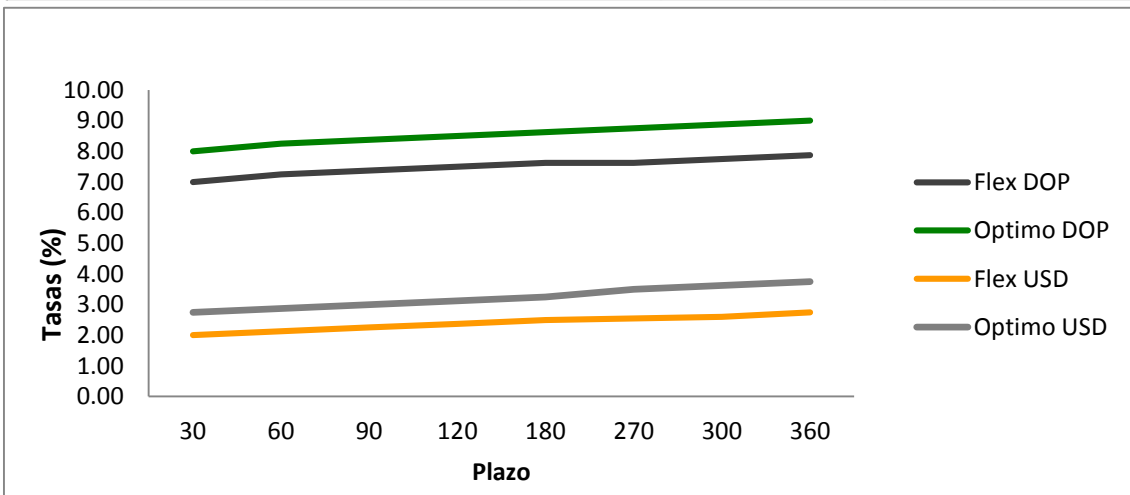

Consulta o Registra tu Cuenta  
[www.cci.com.do](http://www.cci.com.do)



Un Consultor CCI está listo para ayudarte

Sto. Dgo.: 809 566 6084

Santiago.: 809 581 6084

