

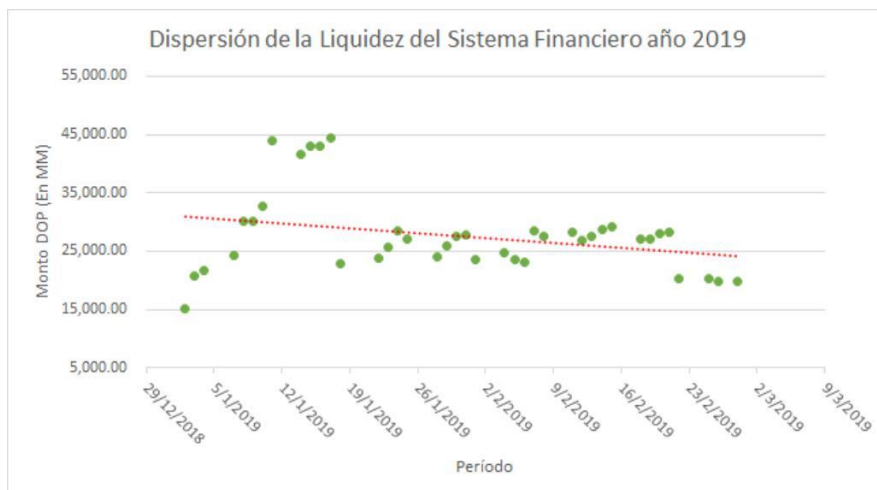

Indicadores Financieros, Económicos y del Mercado de

Para neutralizar los efectos del vencimiento del bono de BCRD correspondiente al 22 de febrero, el cual ascendía aproximadamente a DOP 10 mil millones si contamos el capital más sus intereses; dicho organismo convocó una subasta donde el monto a subastar inicialmente fue de DOP 8 mil millones del bono con vencimiento el 26 de noviembre de 2021 y con una tasa de interés cupón 10.00% anual. En dicha subasta fueron colocados DOP 17,877 millones a un rendimiento promedio ponderado de 10.050098% y un rendimiento de corte de 10.2575%. Como resultado de esta subasta, la liquidez del sistema local se contrajo aproximadamente un 30% lo cual ha generado una tendencia un poco más conservadora a la hora de aumentar el riesgo dentro del balance, diferente a como observamos durante el mes de enero y principios de febrero.

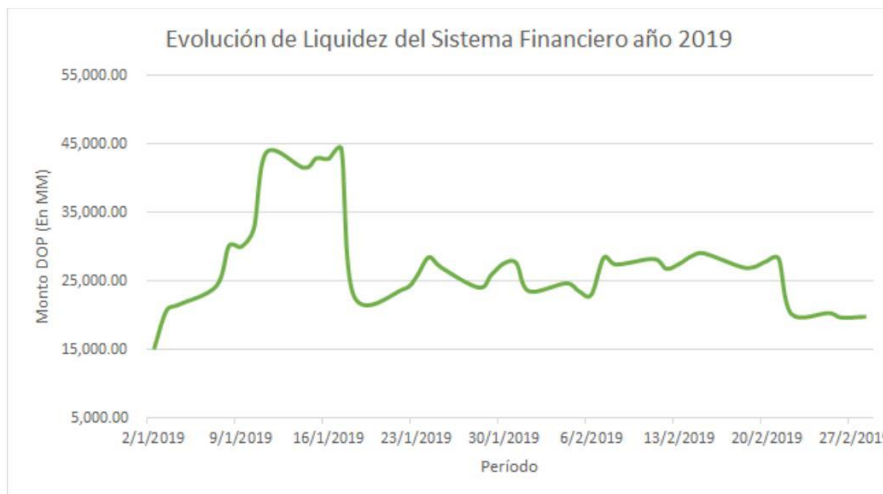



Por otro lado, en su reunión de política monetaria de febrero 2019, el Banco Central de la República Dominicana (BCRD) decidió mantener su tasa de interés de política monetaria en 5.50% anual. El comunicado del BCRD en fecha 28 de febrero indica que "La inflación del mes de enero de 2019 fue negativa, al registrar una variación de -0.17 % influenciada principalmente por el comportamiento de los precios de los grupos de transporte y vivienda. En ese sentido, la inflación interanual continuó desacelerándose al ubicarse en 0.71 %, mientras que la inflación subyacente, que excluye los precios de los bienes y servicios más volátiles, se situó en 2.38%."

Gracias a las bajas presiones inflacionarias, condiciones monetarias favorables y al impulso proporcionado por el consumo privado y la inversión, el BCRD indicó que la actividad económica mantiene un crecimiento superior a su potencial. Al cierre del mes de febrero, dicho organismo señaló que una expansión del crédito al sector privado en moneda nacional en torno a 10.50% interanual. Por otro lado, el precio del petróleo continúa aumentando su precio, influenciado por los recortes en la producción de la materia establecidos por la Organización de Países Exportadores de Petróleo (OPEP) y por una menor oferta de Venezuela. De continuar la tendencia alcista del precio del petróleo, sería una mala noticia para nuestro país pues tendría un impacto negativo sobre nuestra balanza de pagos.



La reservas internacionales netas no han presentado variación significativa durante la segunda quincena del mes. Dicho activo se estuvo cotizando durante el mes de febrero alrededor de los 50.55 pesos por dolar estadounidense en el mercado profesional.



Depreciación Acumulada del Tipo de Cambio (Respecto a inicio de Año)

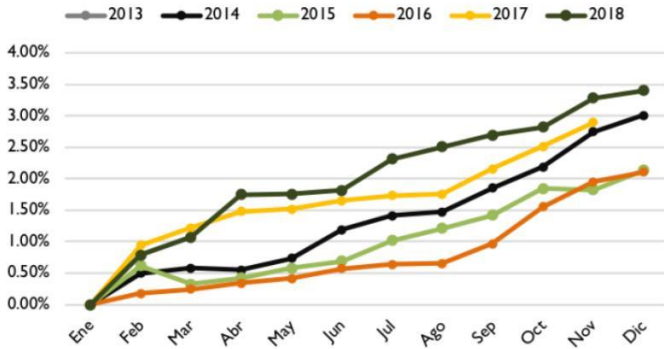

Tasas de Interés

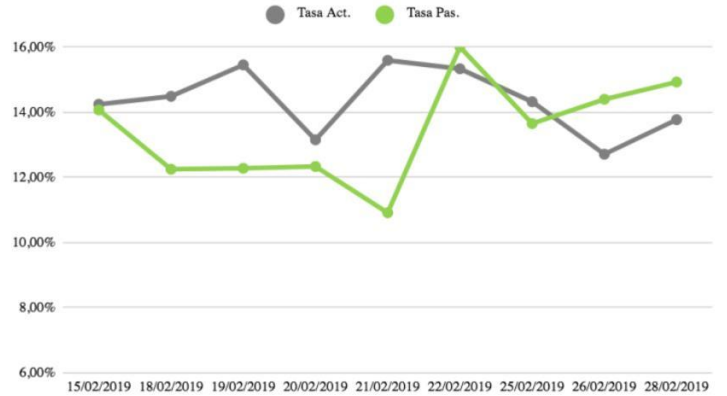

Excedente de Liquidez del Mdo. Vs. Tasas Pasiva

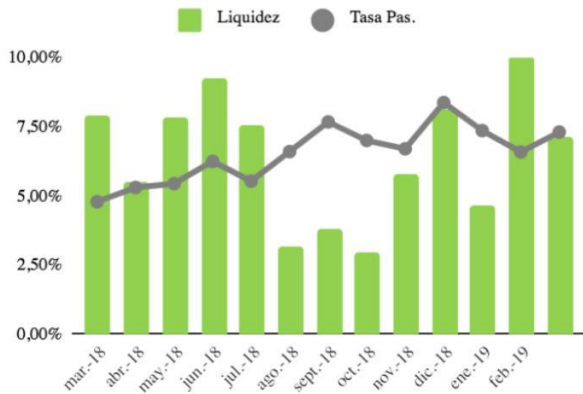

Reservas Internacionales Vs. Tipo de Cambio en USD

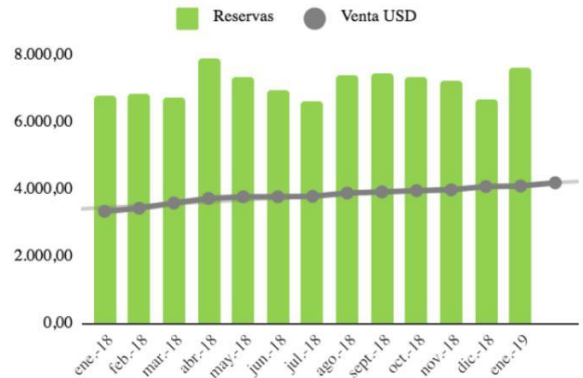



Bonos Gubernamentales Emitidos Localmente				
Moneda	Emisor de Valores	Año	Tasa de Rendimiento	Frecuencia de Pago
DOP	Banco Central de la República Dominicana	2019	9.25%	Semestral
		2020	9.55%	
		2021	9.60%	
		2022	9.65%	
		2023	9.70%	
		2024	9.75%	
		2025	9.80%	
	Ministerio de Hacienda de la República Dominicana	2019	8.00%	
		2020	8.25%	
		2021	8.70%	
		2022	9.00%	
		2023	9.05%	
		2024	9.15%	
		2026	9.40%	
		2027	9.50%	
		2028	9.60%	
		2029	9.70%	
		2032	10.00%	
		2034	10.25%	
USD		2023	3.75%	
		2027	4.25%	

Bonos Gubernamentales emitidos Internacionalmente						
Moneda	Emisor de Valores	Fecha de Vencimiento	Tasa de Interes Cupón	Tasa de Rendimiento	Precio Limpio	Frecuencia de Pago
USD	República Dominicana	28/01/2024	6.60%	4.80%	107.7668%	Semestral
		18/04/2024	5.875%	4.80%	104.8221%	
		27/01/2025	5.50%	4.90%	103.0342%	
		25/01/2027	5.95%	5.20%	104.7964%	
		20/04/2027	8.625%	5.50%	120.2450%	



BONOS CORPORATIVOS						
Emisor	Moneda	Fecha de Vencimiento	Tasa de Interes Cupón	Frecuencia de Pago	Precio	Rendimiento
CREMIX EGE	DOP	27/04/2019	12.00%	Trimestral	100.8449%	8.875%
HAINA EGE	DOP	21/07/2026	11.50%	Mensual	-	10.50%
HAINA EGE	DOP	14/08/2027	11.25%	Mensual	-	11.00%
HAINA EGE	DOP	04/10/2027	11.00%	Mensual	-	11.00%
CREMIX	USD	15/12/2021	6.55%	Trimestral	101.4563%	6.00%
CREMIX	USD	24/05/2022	6.55%	Trimestral	101.6562%	6.00%
CEPM	USD	12/11/2025	5.15%	Trimestral	103.7974%	4.50%
CEPM	USD	20/11/2027	5.50%	Mensual	103.3463%	4.75%
DPP	USD	31/03/2027	6.25%	Trimestral	109.0722%	4.90%
DPP	USD	17/08/2027	6.00%	Trimestral	107.6678%	4.90%
DPP	USD	14/11/2027	5.90%	Trimestral	107.1279%	4.90%

**Rendimientos Indicativos al día 28/2/2019. Los mismos son susceptibles a los movimientos del mercado, así como a su disponibilidad al momento de realizar la inversión.*



Consulta o Registra tu Cuenta
www.cci.com.do



Un Consultor CCI está listo para ayudarte

Sto. Dgo.: 809 566 6084

Santiago.: 809 581 608

