



Indicadores Financieros, Económicos y del Mercado de Valores

La última mitad del mes fue todo lo contrario a las semanas anteriores. La volatilidad que habíamos visto en el mercado para los primeros días se atenuó y empezamos a ver una estabilidad marcada en la liquidez del sistema y las tasas de interés de los activos financieros. La variación del excedente de pesos en el sistema financiero fue de apenas -649.7 MM DOP y el promedio diario de 15,400 MM DOP. El tipo de cambio se mantuvo invariable durante los últimos días, marcando un precio medio de mercado de 44.85 pesos por cada dólar estadounidense. Esta estabilidad en el mercado cambiario se debe en parte a la fuerte posición de las Reservas Internacionales Netas del Banco Central, con las cuales puede aliviar la presión de divisas en momentos de alta demanda. Las tasas de rendimiento de los papeles locales experimentaron una pequeña subida, producto del poco dinamismo visto en el mercado, sin embargo, las tasas de interés en el mercado monetario han ido disminuyendo constantemente gracias a la estabilidad en la liquidez del sistema y las pocas alternativas de inversión.

El 20 de mayo el BC realizó la segunda subasta de Letras del mes, adjudicando 100 MM DOP en el plazo más largo (126 días) a un rendimiento promedio de 7.9244% y un rendimiento de corte de 7.9999%, igual a la subasta anterior. El viernes pasado, en su reunión mensual de política monetaria, el BC disminuyó la TPM en 25 puntos básicos. En los últimos tres meses el BC ha bajado la tasa de referencia en cada reunión, para una disminución total de 125 puntos básicos. Esto debería impulsar un aumento en el precio de los títulos debido a la caída en las tasas de interés de la economía.

El Ministerio de Hacienda publicó la convocatoria para la subasta de bonos locales a realizarse el 2 de junio, donde convocó un monto de 5,000 MM en unos nuevos títulos con vencimiento el 6 de marzo de 2026 y un cupón de 10.375%. El monto total de esta nueva emisión es de 15,000 MM DOP y es el segundo título nuevo que emitirá el MH en este año. En los meses anteriores subastaron un total de 20,000 MM DOP del título con vencimiento en marzo 2022. Esta semana, Crédito Público estará probando un nuevo método de subasta donde la adjudicación de la misma se realizará a un precio único.

Comportamiento Rendimientos de los Títulos del BCRD y MH

Titulos	16/03/2015	31/03/2015	17/04/2015	30/04/2015	15/05/2015	29/05/2015
BC 2018	10.000%	9.750%	9.900%	9.650%	9.300%	9.400%
BC 2019	10.200%	9.850%	10.000%	9.900%	9.500%	9.700%
BC 2021	10.600%	10.500%	10.400%	10.200%	10.000%	9.900%
BC 2022	10.750%	10.700%	10.600%	10.350%	10.100%	10.000%
MH 2021	9.700%	9.700%	9.500%	9.400%	9.500%	9.550%
MH 2022	9.800%	9.800%	9.600%	9.500%	9.500%	9.450%
MH 2024	10.100%	10.000%	10.000%	9.700%	9.750%	9.600%



Indicadores Financieros, Económicos y del Mercado de Valores

Excedente de Liquidez del Mdo. Vs. Tasas Pasiva
(Valores en MM RD\$)

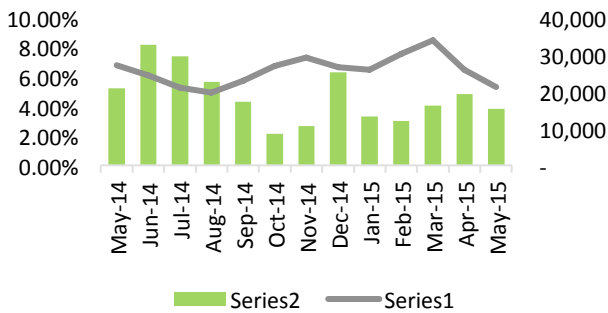

Tasa Activa Vs. Tasa Pasiva
(Promedio ponderado)

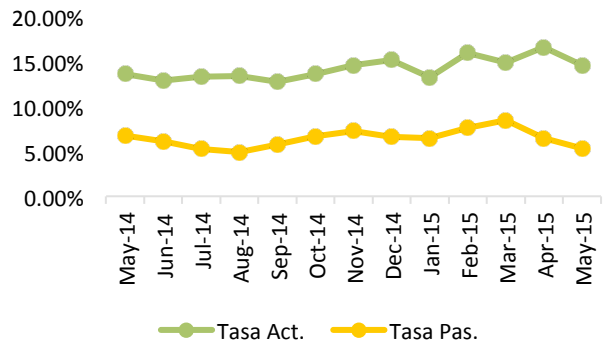

Reservas Internacionales Vs. Tipo de Cambio en USD

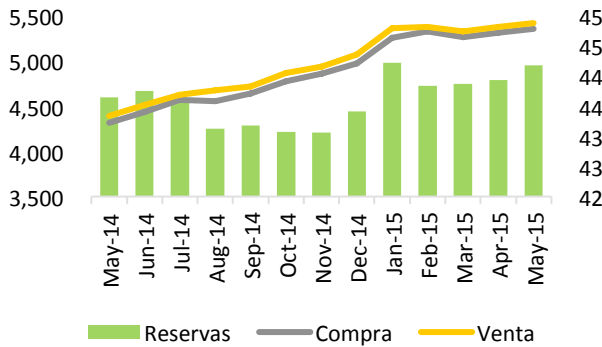

Reservas Internacionales Netas
(Valores en MM US\$)

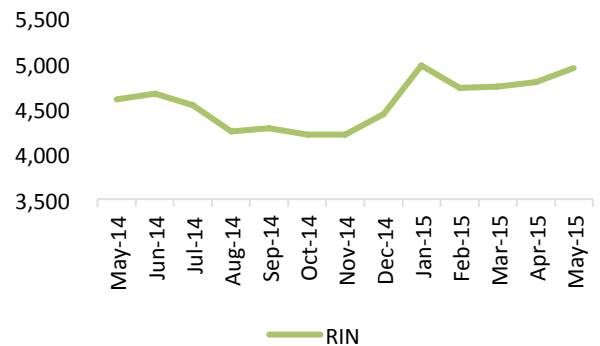

Precio del Crudo de Petróleo
(Valores en US\$)

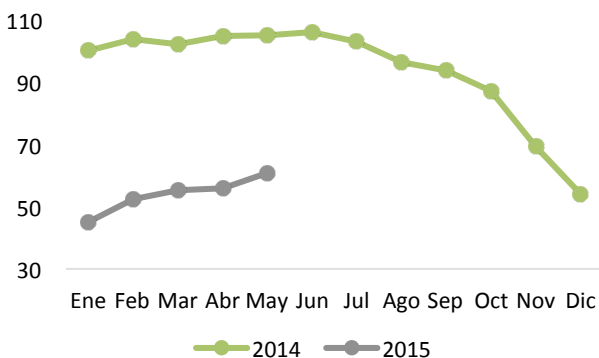

Precio de los Combustibles
(Valores en RD\$)

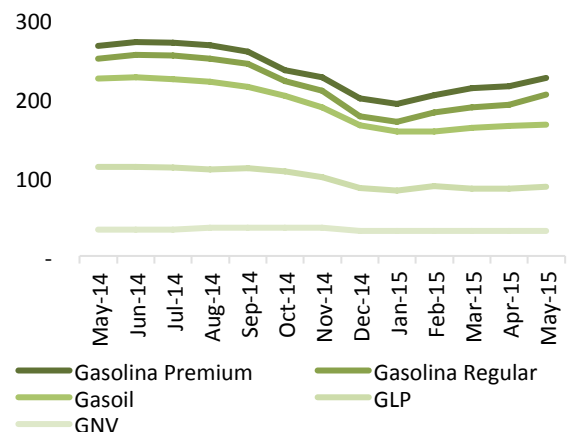



INDICADOR DE BONOS

Bonos Gubernamentales						
Emisor	Cupón	Vencimiento	Precio		Rend.	
	Tasa		Bid	Offer	Bid	Offer
BCRD	10.00%	25/09/2015	100.5780%	100.7377%	8.0000%	7.5000%
BCRD	9.00%	18/12/2015	100.2548%	100.5198%	8.5000%	8.0000%
BCRD	22.00%	22/01/2016	108.1820%	108.5153%	8.6000%	8.1000%
BCRD	9.00%	18/03/2016	100.2041%	100.5858%	8.7000%	8.2000%
BCRD	12.00%	13/10/2017	105.8158%	106.4685%	9.2000%	8.9000%
BCRD	11.00%	22/12/2017	103.8976%	104.5881%	9.2500%	8.9500%
BCRD	14.50%	09/02/2018	111.8455%	112.6016%	9.4000%	9.1000%
BCRD	15.50%	11/01/2019	117.3002%	118.3002%	9.7000%	9.4000%
BCRD	14.00%	18/10/2019	114.6505%	115.8036%	9.8000%	9.5000%
BCRD	13.00%	03/01/2020	110.8101%	111.9755%	10.0000%	9.7000%
BCRD	14.00%	08/01/2021	115.8957%	117.2917%	10.2000%	9.9000%
BCRD	12.00%	20/01/2022	108.0016%	109.5069%	10.3000%	10.0000%
BCRD	12.00%	11/03/2022	108.1146%	109.6440%	10.3000%	10.0000%
MHRD	5.00%	04/11/2016	96.7983%	97.3214%	7.4000%	7.0000%
MHRD	16.00%	10/02/2017	111.7356%	112.4087%	8.4000%	8.0000%
MHRD	12.50%	09/02/2018	105.7387%	108.1720%	10.0000%	9.0000%
MHRD	15.00%	05/04/2019	117.5232%	118.5833%	9.4500%	9.1500%
MHRD	10.40%	10/05/2019	103.0569%	104.0508%	9.4500%	9.1500%
MHRD	16.00%	10/07/2020	125.5814%	126.9748%	9.5500%	9.2500%
MHRD	15.95%	04/06/2021	128.2316%	129.8297%	9.6500%	9.3500%
MHRD	16.95%	04/02/2022	134.6939%	136.4805%	9.7500%	9.4500%
MHRD	14.50%	10/02/2023	120.7171%	123.7190%	10.5000%	10.0000%
MHRD	11.50%	10/05/2024	108.7195%	111.2230%	10.0000%	9.6000%
MHRD	18.50%	04/02/2028	146.0613%	150.5825%	11.5000%	11.0000%
MHRD	13.50%	05/05/2028	113.2724%	117.0145%	11.5000%	11.0000%
MHRD USD	7.00%	31/07/2023	113.6252%	116.5479%	4.9500%	4.5500%
MHRD USD	6.60%	28/01/2024	109.2898%	112.2483%	5.2500%	4.8500%
MHRD USD	5.88%	18/04/2024	104.3854%	107.3206%	5.2500%	4.8500%

*Los precios/rendimientos de estos bonos están sujetos a las condiciones del mercado al momento de la negociación.





INDICADOR DE BONOS

Bonos Corporativos en DOP						
Emisor	Cupón Tasa	Vencimiento	Precio		Rend.	
			Bid	Offer	Bid	Offer
BHD Leon PB	8.50%	25/07/2015	99.9000%	100.0000%	8.9008%	8.2563%
BHD Leon	9.99%	02/08/2015	99.9000%	100.0000%	10.2454%	9.6732%
BHD Leon	10.46%	18/09/2015	99.9000%	100.0000%	10.5825%	10.2457%
PARVAL	8.25%	20/09/2015	99.9000%	100.0000%	8.4502%	8.1197%
BHD Leon	8.80%	26/10/2015	99.9000%	100.0000%	8.9809%	8.7275%
ALAVÉR	10.82%	27/10/2015	99.9000%	100.0000%	10.9671%	10.7137%
BHD Leon PB	10.00%	17/12/2015	99.9000%	100.0000%	10.1719%	9.9798%
ALAVÉR	11.07%	27/04/2016	99.9000%	100.0000%	11.1622%	11.0437%
PARVAL	9.65%	27/05/2016	99.9000%	100.0000%	9.7562%	9.6480%
BNV	9.57%	31/07/2016	99.9000%	100.0000%	9.6394%	9.5470%
PARVAL	10.00%	20/08/2016	99.9000%	100.0000%	10.0620%	9.9733%
PARVAL	9.75%	20/08/2016	99.9000%	100.0000%	9.8132%	9.7246%
MOTOR	9.00%	20/08/2016	99.9000%	100.0000%	9.0665%	8.9785%
PARVAL	9.25%	20/08/2016	99.9000%	100.0000%	9.3154%	9.2272%
MOTOR	10.00%	03/09/2016	99.9000%	100.0000%	10.0601%	9.9737%
PARVAL	10.50%	09/11/2016	99.9000%	100.0000%	10.5660%	10.4895%
ALNAP	11.00%	13/11/2016	99.9000%	100.0000%	11.0668%	10.9905%
ALNAP	11.00%	04/12/2016	99.9000%	100.0000%	11.0713%	10.9976%
ADEMI	11.00%	17/12/2016	99.9000%	100.0000%	11.0629%	10.9909%
PARVAL	9.75%	18/02/2017	99.8500%	100.0000%	9.8285%	9.7316%
ADEMI	10.75%	24/02/2017	99.8500%	100.0000%	10.8244%	10.7274%
BNV	8.95%	28/02/2017	99.8500%	100.0000%	9.0290%	8.9346%
BNV	10.47%	31/07/2017	99.8500%	100.0000%	10.5334%	10.4543%
PARVAL	10.25%	20/08/2017	99.8500%	100.0000%	10.3109%	10.2337%
IFC	10.50%	30/11/2017	99.8500%	100.0000%	10.5698%	10.5000%
BHD Leon PB	12.00%	17/12/2017	99.8500%	100.0000%	12.0631%	11.9930%
BPD	9.66%	26/12/2017	99.8500%	100.0000%	9.7209%	9.6537%
APAP	10.90%	07/03/2018	99.8000%	100.0000%	10.9702%	10.8847%
MOTOR	10.25%	25/06/2018	99.8000%	100.0000%	10.3217%	10.2440%
BPD	11.32%	29/10/2022	99.7500%	100.0000%	11.3663%	11.3155%
BANRES	9.66%	29/12/2024	99.7500%	100.0000%	9.6981%	9.6575%

*Los precios/rendimientos de estos bonos están sujetos a las condiciones del mercado al momento de la negociación.





INDICADOR DE BONOS

Bonos Corporativos en USD						
Emisor	Cupón	Vencimiento	Precio		Rend.	
	Tasa		Bid	Offer	Bid	Offer
CEPM	6.25%	05/10/2015	100.0000%	100.5000%	6.1909%	4.7410%
EGEHAI	7.00%	19/05/2016	100.0000%	100.5000%	6.9963%	6.4562%
EGEHAI	7.00%	01/06/2016	100.0000%	100.5000%	6.9996%	6.4767%
EGEHAI	7.00%	28/06/2016	100.0000%	100.5000%	6.9922%	6.5049%
EGEHAI	7.00%	19/10/2016	100.0000%	100.5000%	6.9919%	6.6089%
CEPM	6.25%	03/11/2016	100.0000%	100.5000%	6.2455%	5.8748%
CREMIX	6.00%	30/12/2016	100.0000%	100.5000%	5.9959%	5.6615%
CREMIX	6.00%	19/01/2017	100.0000%	100.5000%	5.9943%	5.6703%
CEPM	7.00%	05/10/2017	100.0000%	100.5000%	6.9940%	6.7603%
CEPM	6.75%	03/11/2017	100.0000%	100.5000%	6.7468%	6.5206%
CEPM	6.50%	03/02/2018	100.0000%	100.5000%	6.4951%	6.2893%
CEPP	6.00%	28/01/2019	100.0000%	100.5000%	5.9970%	5.8434%
CEPP	6.00%	19/02/2019	100.0000%	100.5000%	5.9967%	5.8453%
CEPM	7.25%	12/03/2019	100.0000%	100.5000%	7.2451%	7.0923%
CEPP	6.00%	12/03/2019	100.0000%	100.5000%	5.9967%	5.8476%
EGEHAI	6.25%	23/01/2020	100.0000%	100.5000%	6.2475%	6.1223%
EGEHAI	6.00%	13/02/2020	100.0000%	100.5000%	5.9974%	5.8742%
EGEHAI	6.00%	04/03/2020	100.0000%	100.5000%	5.9973%	5.8754%
EGEHAI	6.00%	17/03/2020	100.0000%	100.5000%	5.9974%	5.8763%
EGEHAI	6.00%	21/04/2020	100.0000%	100.5000%	5.9982%	5.8791%
EGEHAI	5.75%	27/05/2020	100.0000%	100.5000%	5.7498%	5.6335%
EGEHAI	7.00%	23/01/2025	100.0000%	100.5000%	6.9982%	6.9263%
EGEHAI	6.50%	25/02/2025	100.0000%	100.5000%	6.4982%	6.4283%
EGEHAI	6.25%	25/03/2025	100.0000%	100.2500%	6.2485%	6.2141%

*Los precios/rendimientos de estos bonos están sujetos a las condiciones del mercado al momento de la negociación.





INDICADOR DE TASAS

CCI Money Market Rates								
Moneda	DOP				USD			
	Flex Mensual	Flex	Optimo Mensual	Optimo	Flex Mensual	Flex	Optimo Mensual	Optimo
Plazo								
7		6.000		7.000				
15		6.250		7.500				
30		7.000		8.000		2.125		3.125
60	6.250	7.125	7.875	8.125	2.000	2.250	3.000	3.250
90	7.000	7.250	8.000	8.250	2.125	2.375	3.125	3.375
120	7.125	7.375	8.125	8.375	2.250	2.500	3.250	3.500
180	7.250	7.500	8.250	8.500	2.375	2.625	3.375	3.625
270	7.375	7.625	8.375	8.625	2.500	2.750	3.500	3.750
300	7.500	7.750	8.500	8.750	2.625	2.875	3.625	3.875
360	7.625	7.875	8.625	8.875	2.750	3.000	3.875	4.125



Consulta o Registra tu Cuenta
www.cci.com.do



Un Consultor CCI está listo para ayudarte

Sto. Dgo.: 809 566 6084

Santiago.: 809 581 6084

