



Indicadores Financieros, Económicos y del Mercado de Valores

La primera quincena de mayo estuvo bastante volátil en términos de liquidez y tasas de interés. Durante estos días, el nivel excedente de pesos dominicanos en el sistema financiero osciló entre 7,500 MM DOP y 16,000 MM DOP. Estas variaciones se debieron a un vencimiento importante de títulos del Banco Central el 8 de mayo. El incremento en la liquidez provocó una apreciación de los títulos valores locales donde vimos caídas de rendimiento entre 40 y 50 puntos básicos en la curva del Banco Central y el Ministerio de Hacienda.

El 6 de mayo el BC realizó la primera subasta de Letras para el mes, adjudicando 78 MM DOP en el plazo más largo, de 140 días, a un rendimiento promedio de 7.9199%. El monto total recibido para la subasta fue de 735 MM DOP a un rendimiento promedio de 8.5171%. El Banco Central baja el rendimiento adjudicado por tercera subasta consecutiva, donde el rendimiento más alto adjudicado un mes antes fue de 8.9000%. Con estos resultados adicionalmente a las variaciones en la TPM, se mantiene la estrategia del Banco Central de bajar las tasas de interés locales.

Comportamiento Rendimientos de los Títulos del BCRD y MH						
Titulos	26/02/2015	16/03/2015	31/03/2015	17/04/2015	30/04/2015	15/05/2015
BC 2018	10.000%	10.000%	9.750%	9.900%	9.650%	9.300%
BC 2019	10.200%	10.200%	9.850%	10.000%	9.900%	9.500%
BC 2021	11.000%	10.600%	10.500%	10.400%	10.200%	10.000%
BC 2022	11.150%	10.750%	10.700%	10.600%	10.350%	10.100%
MH 2021	10.100%	9.700%	9.700%	9.500%	9.400%	9.500%
MH 2022	10.200%	9.800%	9.800%	9.600%	9.500%	9.500%
MH 2024	10.450%	10.100%	10.000%	10.000%	9.700%	9.750%

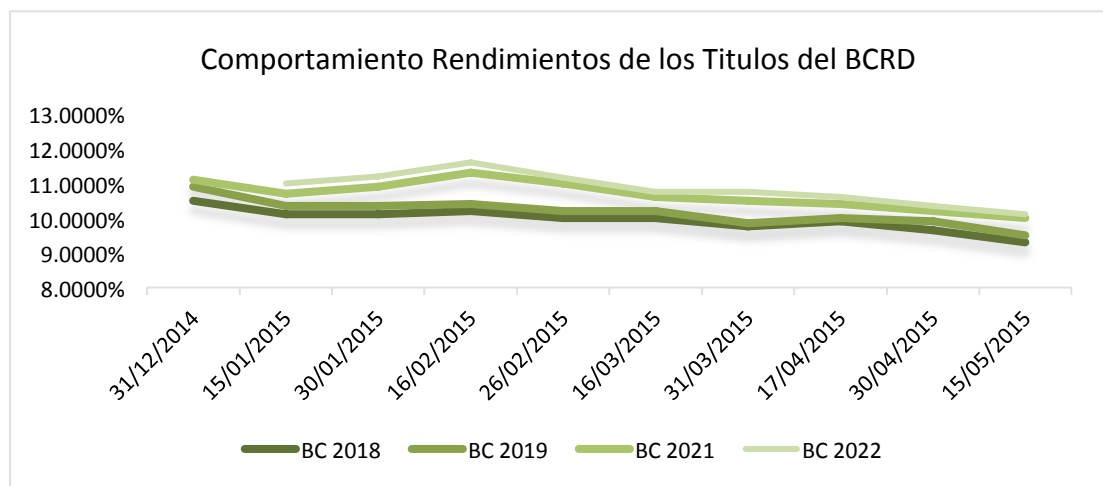



Indicadores Financieros, Económicos y del Mercado de Valores

Excedente de Liquidez del Mdo. Vs. Tasas Pasiva
(Valores en MM RD\$)

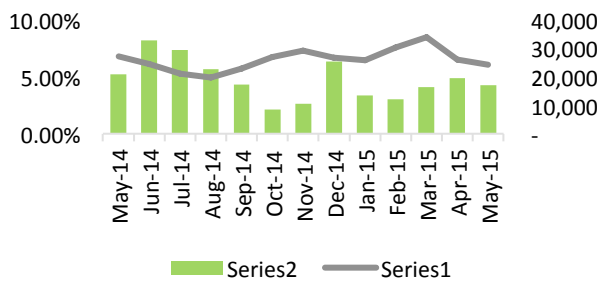

Tasa Activa Vs. Tasa Pasiva
(Promedio ponderado)

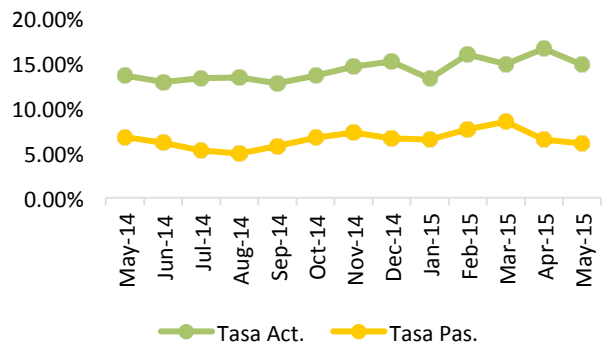

Reservas Internacionales Vs. Tipo de Cambio en USD

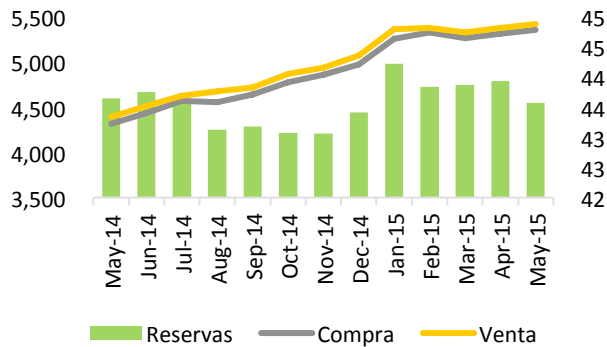

Reservas Internacionales Netas
(Valores en MM US\$)

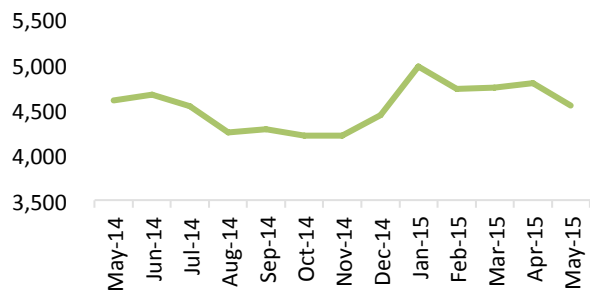

Precio del Crudo de Petróleo
(Valores en US\$)

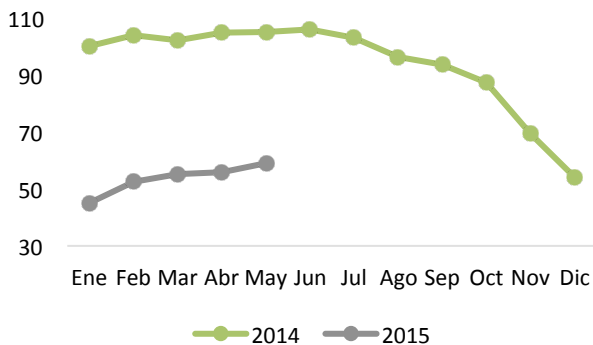

Precio de los Combustibles
(Valores en RD\$)

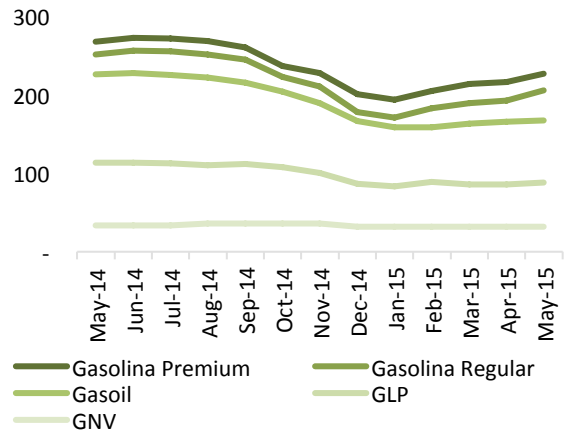



INDICADOR DE BONOS

Bonos Gubernamentales						
Emisor	Cupón Tasa	Vencimiento	Precio		Rend.	
			Bid	Offer	Bid	Offer
BCRD	10.00%	25/09/2015	100.6572%	100.7996%	8.0000%	7.6000%
BCRD	9.00%	18/12/2015	100.2677%	100.5513%	8.5000%	8.0000%
BCRD	22.00%	22/01/2016	108.6583%	109.0121%	8.6000%	8.1000%
BCRD	9.00%	18/03/2016	100.2169%	100.6163%	8.7000%	8.2000%
BCRD	12.00%	13/10/2017	105.9075%	106.5700%	9.2000%	8.9000%
BCRD	11.00%	22/12/2017	103.9437%	104.6439%	9.2500%	8.9500%
BCRD	14.50%	09/02/2018	111.9946%	112.7611%	9.4000%	9.1000%
BCRD	15.50%	11/01/2019	117.4497%	118.4598%	9.7000%	9.4000%
BCRD	14.00%	18/10/2019	114.7631%	115.9249%	9.8000%	9.5000%
BCRD	13.00%	03/01/2020	110.8758%	112.0499%	10.0000%	9.7000%
BCRD	14.00%	08/01/2021	114.1329%	115.5081%	10.6000%	10.3000%
BCRD	12.00%	20/01/2022	108.5313%	110.0525%	10.2000%	9.9000%
BCRD	12.00%	11/03/2022	106.1453%	109.6854%	10.7000%	10.0000%
MHRD	5.00%	04/11/2016	96.7186%	97.2549%	7.4000%	7.0000%
MHRD	16.00%	10/02/2017	111.9852%	112.6736%	8.4000%	8.0000%
MHRD	12.50%	09/02/2018	105.8097%	108.2753%	10.0000%	9.0000%
MHRD	15.00%	05/04/2019	117.6770%	118.7468%	9.4500%	9.1500%
MHRD	10.40%	10/05/2019	103.0899%	104.0919%	9.4500%	9.1500%
MHRD	16.00%	10/07/2020	125.7263%	127.1295%	9.5500%	9.2500%
MHRD	15.95%	04/06/2021	128.3542%	129.9618%	9.6500%	9.3500%
MHRD	16.95%	04/02/2022	134.8352%	136.6309%	9.7500%	9.4500%
MHRD	14.50%	10/02/2023	120.7840%	123.7975%	10.5000%	10.0000%
MHRD	11.50%	10/05/2024	108.7526%	111.2631%	10.0000%	9.6000%
MHRD	18.50%	04/02/2028	146.1212%	150.6514%	11.5000%	11.0000%
MHRD	13.50%	05/05/2028	113.3018%	117.0493%	11.5000%	11.0000%
MHRD USD	7.00%	31/07/2023	113.6772%	116.6123%	4.9500%	4.5500%
MHRD USD	6.60%	28/01/2024	109.3219%	112.2919%	5.2500%	4.8500%
MHRD USD	5.88%	18/04/2024	104.4023%	107.3480%	5.2500%	4.8500%

* Los precios/rendimientos de estos bonos están sujetos a las condiciones del mercado al momento de la negociación.





INDICADOR DE BONOS

Bonos Corporativos en DOP						
Emisor	Cupón	Vencimiento	Precio		Rend.	
	Tasa		Bid	Offer	Bid	Offer
BHD Leon PB	8.50%	25/07/2015	99.9000%	100.0000%	8.7999%	8.2829%
BHD Leon	9.99%	02/08/2015	99.9000%	100.0000%	10.1801%	9.7098%
BHD Leon	10.46%	18/09/2015	99.9000%	100.0000%	10.5873%	10.2866%
PARVAL	8.25%	20/09/2015	99.9000%	100.0000%	8.4404%	8.1455%
BHD Leon	8.80%	26/10/2015	99.9000%	100.0000%	8.9900%	8.7572%
ALAVER	10.82%	27/10/2015	99.9000%	100.0000%	10.9918%	10.7586%
BHD Leon PB	10.00%	17/12/2015	99.9000%	100.0000%	10.1481%	9.9687%
ALAVER	11.07%	27/04/2016	99.9000%	100.0000%	11.1681%	11.0541%
PARVAL	9.65%	27/05/2016	99.9000%	100.0000%	9.7474%	9.6432%
BNV	9.57%	31/07/2016	99.9000%	100.0000%	9.6353%	9.5457%
PARVAL	10.00%	20/08/2016	99.9000%	100.0000%	10.0600%	9.9738%
PARVAL	9.75%	20/08/2016	99.9000%	100.0000%	9.8111%	9.7251%
MOTOR	9.00%	20/08/2016	99.9000%	100.0000%	9.0644%	8.9789%
PARVAL	9.25%	20/08/2016	99.9000%	100.0000%	9.3133%	9.2277%
MOTOR	10.00%	03/09/2016	99.9000%	100.0000%	10.0593%	9.9754%
PARVAL	10.50%	09/11/2016	99.9000%	100.0000%	10.5710%	10.4963%
ALNAP	11.00%	13/11/2016	99.9000%	100.0000%	11.0728%	10.9982%
ALNAP	11.00%	04/12/2016	99.9000%	100.0000%	11.0623%	10.9904%
ADEMI	11.00%	17/12/2016	99.9000%	100.0000%	11.0555%	10.9852%
PARVAL	9.75%	18/02/2017	99.8500%	100.0000%	9.8266%	9.7317%
ADEMI	10.75%	24/02/2017	99.8500%	100.0000%	10.8230%	10.7279%
BNV	8.95%	28/02/2017	99.8500%	100.0000%	9.0278%	8.9353%
BNV	10.47%	31/07/2017	99.8500%	100.0000%	10.5311%	10.4532%
PARVAL	10.25%	20/08/2017	99.8500%	100.0000%	10.3098%	10.2338%
IFC	10.50%	30/11/2017	99.8500%	100.0000%	10.5644%	10.4955%
BHD Leon PB	12.00%	17/12/2017	99.8500%	100.0000%	12.0576%	11.9884%
BPD	9.66%	26/12/2017	99.8500%	100.0000%	9.7176%	9.6513%
APAP	10.90%	07/03/2018	99.8000%	100.0000%	10.9701%	10.8856%
MOTOR	10.25%	25/06/2018	99.8000%	100.0000%	10.3184%	10.2416%
BPD	11.32%	29/10/2022	99.7500%	100.0000%	11.3679%	11.3173%
BANRES	9.66%	29/12/2024	99.7500%	100.0000%	9.6972%	9.6566%

*Los precios/rendimientos de estos bonos están sujetos a las condiciones del mercado al momento de la negociación.





INDICADOR DE BONOS

Bonos Corporativos en USD						
Emisor	Cupón Tasa	Vencimiento	Precio		Rend.	
			Bid	Offer	Bid	Offer
CEPM	6.25%	05/10/2015	100.0000%	100.5000%	6.2058%	4.8957%
EGEHAI	7.00%	19/05/2016	100.0000%	100.5000%	6.9990%	6.4788%
EGEHAI	7.00%	01/06/2016	100.0000%	100.5000%	6.9953%	6.4915%
EGEHAI	7.00%	28/06/2016	100.0000%	100.5000%	6.9898%	6.5190%
EGEHAI	7.00%	19/10/2016	100.0000%	100.5000%	6.9943%	6.6211%
CEPM	6.25%	03/11/2016	100.0000%	100.5000%	6.2477%	5.8863%
CREMIX	6.00%	30/12/2016	100.0000%	100.5000%	5.9946%	5.6680%
CREMIX	6.00%	19/01/2017	100.0000%	100.5000%	5.9936%	5.6768%
CEPM	7.00%	05/10/2017	100.0000%	100.5000%	6.9951%	6.7649%
CEPM	6.75%	03/11/2017	100.0000%	100.5000%	6.7483%	6.5254%
CEPM	6.50%	03/02/2018	100.0000%	100.5000%	6.4948%	6.2917%
CEPP	6.00%	28/01/2019	100.0000%	100.5000%	5.9967%	5.8446%
CEPP	6.00%	19/02/2019	100.0000%	100.5000%	5.9967%	5.8466%
CEPM	7.25%	12/03/2019	100.0000%	100.5000%	7.2455%	7.0940%
CEPP	6.00%	12/03/2019	100.0000%	100.5000%	5.9970%	5.8492%
EGEHAI	6.25%	23/01/2020	100.0000%	100.5000%	6.2472%	6.1229%
EGEHAI	6.00%	13/02/2020	100.0000%	100.5000%	5.9973%	5.8750%
EGEHAI	6.00%	04/03/2020	100.0000%	100.5000%	5.9974%	5.8764%
EGEHAI	6.00%	17/03/2020	100.0000%	100.5000%	5.9976%	5.8774%
EGEHAI	6.00%	21/04/2020	100.0000%	100.5000%	5.9987%	5.8805%
EGEHAI	5.75%	27/05/2020	100.0000%	100.5000%	5.7495%	5.6339%
EGEHAI	7.00%	23/01/2025	100.0000%	100.5000%	6.9980%	6.9263%
EGEHAI	6.50%	25/02/2025	100.0000%	100.5000%	6.4982%	6.4285%
EGEHAI	6.25%	25/03/2025	100.0000%	100.2500%	6.2487%	6.2144%

*Los precios/rendimientos de estos bonos están sujetos a las condiciones del mercado al momento de la negociación.





INDICADOR DE TASAS

CCI Money Market Rates								
Moneda	DOP				USD			
	Flex Mensual	Flex	Optimo Mensual	Optimo	Flex Mensual	Flex	Optimo Mensual	Optimo
Plazo								
7		6.000		7.000				
15		6.250		7.500				
30		7.000		8.000		2.125		3.125
60	6.250	7.125	7.875	8.125	2.000	2.250	3.000	3.250
90	7.000	7.250	8.000	8.250	2.125	2.375	3.125	3.375
120	7.125	7.375	8.125	8.375	2.250	2.500	3.250	3.500
180	7.250	7.500	8.250	8.500	2.375	2.625	3.375	3.625
270	7.375	7.625	8.375	8.625	2.500	2.750	3.500	3.750
300	7.500	7.750	8.500	8.750	2.625	2.875	3.625	3.875
360	7.625	7.875	8.625	8.875	2.750	3.000	3.875	4.125



Consulta o Registra tu Cuenta
www.cci.com.do



Un Consultor CCI está listo para ayudarte

Sto. Dgo.: 809 566 6084

Santiago.: 809 581 6084

