



Indicadores Financieros, Económicos y del Mercado de Valores

Durante la segunda semana del mes de Abril, la liquidez excedente del sistema financiero local en moneda nacional se mantuvo bajando consistentemente. En total, los pesos en manos de las Entidades Financieras cayeron 7,877.2 MM DOP para cerrar el mes de abril en 12,641.1 MM DOP. Esta caída en la liquidez se debió en gran parte a inyecciones de dólares realizadas en los últimos días por el Banco Central en el mercado cambiario para satisfacer la creciente demanda por divisas y mantener la estabilidad en el tipo de cambio. Este se mantuvo cotizado entre el 44.75 y el 44.85, donde osciló durante estos últimos 15 días.

El Banco Central, en su reunión de Política Monetaria realizada mensualmente, decidió bajar la Tasa de Interés de Política Monetaria (TPM) en 50 puntos básicos (0.50%) por segundo mes consecutivo, para dejarla a partir de mayo 2015 en 5.25%. Recordamos que la TPM se mantuvo en 6.25% desde Julio 2013, cuando el BC aumentó en 200 puntos básicos y la fijó en 6.25%. Esta medida marca claramente la posición del Banco Central en aplicar una política monetaria expansiva en la economía dominicana. Esta decisión del BC provocó una apreciación en los títulos locales de aproximadamente 25-40 bps de rendimiento a lo largo de toda la curva.

El Gobierno Dominicano colocó el 30 de abril 1,000 MM USD en bonos soberanos con vencimientos en el 2025 y 2045. Estos bonos fueron los mismos colocados en enero 2015 a rendimientos de 5.500% y 6.850% respectivamente. En la colocación de ayer, el gobierno colocó 500 MM USD en cada uno de los plazos a rendimientos de 5.125% y 6.500% respectivamente. Con esta emisión el Gobierno completa su plan de financiamiento para el año 2015 y eleva los montos totales de estas emisiones a 1,000 y 1,500 MM USD respectivamente.

En la última subasta de EGE Haina se colocaron los 30 MM USD correspondientes a los tramos seis, siete y ocho del programa de emisión vigente con cupones de 6.00%. La demanda por estos papeles estuvo cerca de los 300 MM USD, lo que provocó un prorrateo en las órdenes de los clientes y adjudicaciones parciales. Quedarán pendientes los tramos nueve y diez para el futuro y con esto concluirá la colocación de títulos valores de deuda de este emisor.

En el mercado de bonos corporativos salieron dos nuevos emisores al mercado, Banco Caribe y Alpha Sociedad de Valores, con emisiones de Bonos de Deuda Subordinada y Papeles Comerciales respectivamente. La emisión de Banco Caribe es de un monto total de 150 MM DOP a seis años y una tasa de interés de 11.33%, fijada tomando la TIPP (Tasa de Interés Promedio Ponderada, actualmente en 7.00%) y sumándole 4.33% (TIPP + 4.33%). Por el otro lado, la emisión de Alpha Sociedad de Valores comprende un monto total de 1,000 MM DOP a un año con una tasa de interés de 9.00% y 9.10% dependiendo del tramo.

Comportamiento Rendimientos de los Títulos del BCRD y MH

Titulos	16/02/2015	26/02/2015	16/03/2015	31/03/2015	17/04/2015	30/04/2015
BC 2018	10.200%	10.000%	10.000%	9.750%	9.900%	9.650%
BC 2019	10.400%	10.200%	10.200%	9.850%	10.000%	9.900%
BC 2021	11.300%	11.000%	10.600%	10.500%	10.400%	10.200%
BC 2022	11.600%	11.150%	10.750%	10.700%	10.600%	10.350%
MH 2021	10.100%	10.100%	9.700%	9.700%	9.500%	9.400%
MH 2022	10.200%	10.200%	9.800%	9.800%	9.600%	9.500%
MH 2024	10.450%	10.450%	10.100%	10.000%	10.000%	9.700%



Indicadores Financieros, Económicos y del Mercado de Valores

Excedente de Liquidez del Mdo. Vs. Tasas Pasiva
(Valores en MM RD\$)

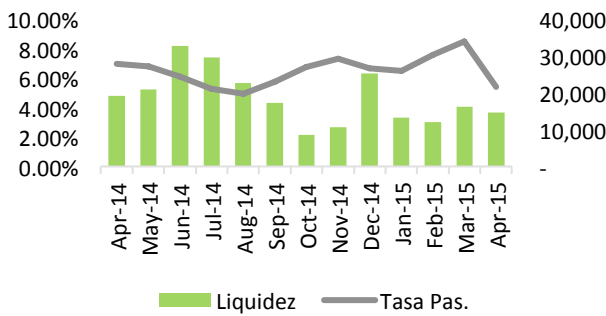

Tasa Activa Vs. Tasa Pasiva
(Promedio ponderado)

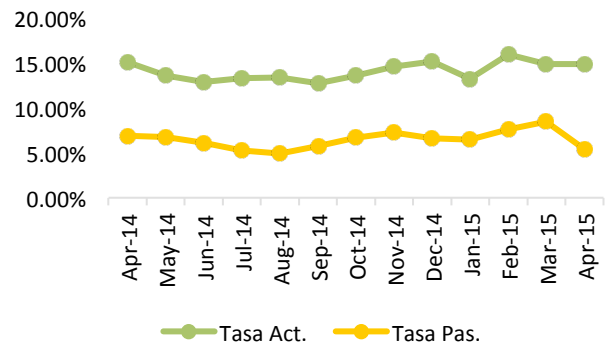

Reservas Internacionales Vs. Tipo de Cambio en USD

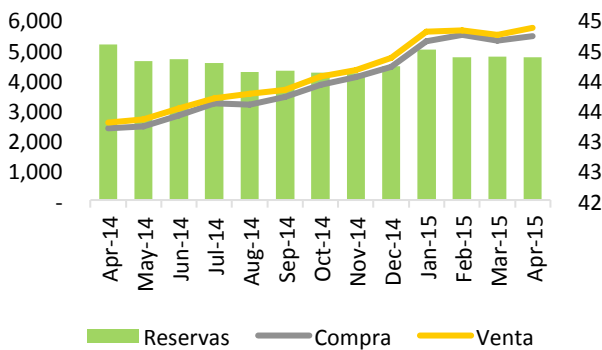

Reservas Internacionales Netas
(Valores en MM US\$)

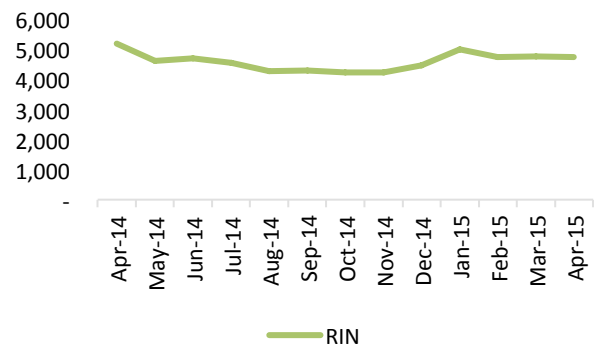

Precio del Crudo de Petróleo
(Valores en US\$)

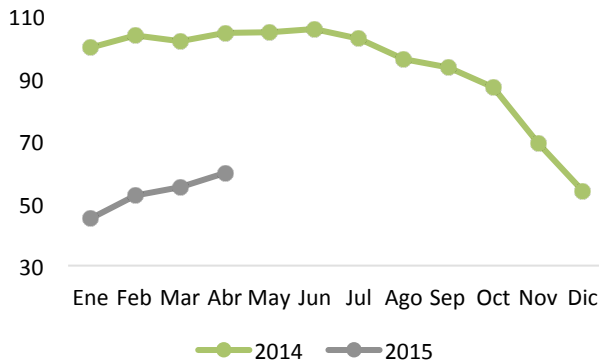

Precio de los Combustibles
(Valores en RD\$)

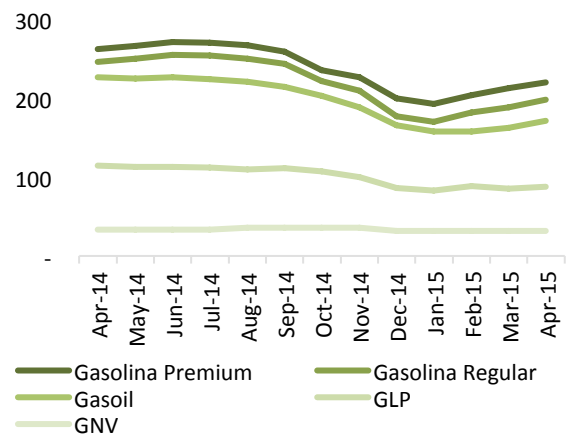



INDICADOR DE BONOS

Bonos Gubernamentales						
Emisor	Cupón	Vencimiento	Precio		Rend.	
	Tasa		Bid	Offer	Bid	Offer
BCRD	10.00%	25/09/2015	100.5428%	100.8364%	8.5000%	7.7500%
BCRD	9.00%	18/12/2015	100.1312%	100.5838%	8.7500%	8.0000%
BCRD	22.00%	22/01/2016	108.9124%	109.4726%	8.9000%	8.1500%
BCRD	9.00%	18/03/2016	100.0232%	100.6479%	8.9500%	8.2000%
BCRD	12.00%	13/10/2017	105.3339%	106.0006%	9.5000%	9.2000%
BCRD	11.00%	22/12/2017	103.2875%	103.9912%	9.5500%	9.2500%
BCRD	14.50%	09/02/2018	111.1203%	111.8878%	9.8000%	9.5000%
BCRD	15.50%	11/01/2019	116.4250%	117.4319%	10.0500%	9.7500%
BCRD	14.00%	18/10/2019	113.9135%	115.0713%	10.0500%	9.7500%
BCRD	13.00%	03/01/2020	109.9700%	111.1392%	10.2500%	9.9500%
BCRD	14.00%	08/01/2021	115.3508%	116.7521%	10.3500%	10.0500%
BCRD	12.00%	20/01/2022	107.0637%	108.5640%	10.5000%	10.2000%
BCRD	12.00%	11/03/2022	107.1738%	108.6971%	10.5000%	10.2000%
MHRD	5.00%	04/11/2016	96.6386%	97.1880%	7.4000%	7.0000%
MHRD	16.00%	10/02/2017	112.2360%	112.9397%	8.4000%	8.0000%
MHRD	12.50%	09/02/2018	105.8823%	108.3798%	10.0000%	9.0000%
MHRD	15.00%	05/04/2019	118.1908%	119.2743%	9.3500%	9.0500%
MHRD	10.40%	10/05/2019	103.4489%	104.4633%	9.3500%	9.0500%
MHRD	16.00%	10/07/2020	126.3416%	127.7613%	9.4500%	9.1500%
MHRD	15.95%	04/06/2021	129.0147%	130.6406%	9.5500%	9.2500%
MHRD	16.95%	04/02/2022	135.5764%	137.3919%	9.6500%	9.3500%
MHRD	14.50%	10/02/2023	122.3526%	125.4288%	10.2500%	9.7500%
MHRD	11.50%	10/05/2024	109.3969%	111.9344%	9.9000%	9.5000%
MHRD	18.50%	04/02/2028	146.1838%	150.7230%	11.5000%	11.0000%
MHRD	13.50%	05/05/2028	113.3271%	117.0802%	11.5000%	11.0000%
MHRD USD	7.00%	31/07/2023	113.3675%	116.3036%	5.0000%	4.6000%
MHRD USD	6.60%	28/01/2024	109.3545%	112.3358%	5.2500%	4.8500%
MHRD USD	5.88%	18/04/2024	104.4197%	107.3758%	5.2500%	4.8500%

*Los precios/rendimientos de estos bonos están sujetos a las condiciones del mercado al momento de la negociación.



INDICADOR DE BONOS

Bonos Corporativos en DOP						
Emisor	Cupón	Vencimiento	Precio		Rend.	
	Tasa		Bid	Offer	Bid	Offer
BHD Leon PB	8.50%	25/07/2015	99.9000%	100.0000%	8.7423%	8.3097%
BHD Leon	9.99%	02/08/2015	99.9000%	100.0000%	10.1467%	9.7466%
BHD Leon	10.46%	18/09/2015	99.9000%	100.0000%	10.5998%	10.3280%
PARVAL	8.25%	20/09/2015	99.9000%	100.0000%	8.4381%	8.1714%
BHD Leon	8.80%	26/10/2015	99.9000%	100.0000%	9.0027%	8.7871%
ALAVER	10.82%	27/10/2015	99.9000%	100.0000%	11.0202%	10.8038%
BHD Leon PB	10.00%	17/12/2015	99.9000%	100.0000%	10.1298%	9.9613%
ALAVER	11.07%	27/04/2016	99.9000%	100.0000%	11.1755%	11.0656%
PARVAL	9.65%	27/05/2016	99.9000%	100.0000%	9.7368%	9.6363%
BNV	9.57%	31/07/2016	99.9000%	100.0000%	9.6327%	9.5457%
PARVAL	10.00%	20/08/2016	99.9000%	100.0000%	10.0593%	9.9755%
PARVAL	9.75%	20/08/2016	99.9000%	100.0000%	9.8104%	9.7268%
MOTOR	9.00%	20/08/2016	99.9000%	100.0000%	9.0634%	8.9803%
PARVAL	9.25%	20/08/2016	99.9000%	100.0000%	9.3124%	9.2292%
MOTOR	10.00%	03/09/2016	99.9000%	100.0000%	10.0598%	9.9781%
PARVAL	10.50%	09/11/2016	99.9000%	100.0000%	10.5692%	10.4963%
ALNAP	11.00%	13/11/2016	99.9000%	100.0000%	11.0666%	10.9938%
ALNAP	11.00%	04/12/2016	99.9000%	100.0000%	11.0550%	10.9848%
ADEMI	11.00%	17/12/2016	99.9000%	100.0000%	11.0497%	10.9809%
PARVAL	9.75%	18/02/2017	99.8500%	100.0000%	9.8256%	9.7326%
ADEMI	10.75%	24/02/2017	99.8500%	100.0000%	10.8227%	10.7295%
BNV	8.95%	28/02/2017	99.8500%	100.0000%	9.0274%	8.9367%
BNV	10.47%	31/07/2017	99.8500%	100.0000%	10.5296%	10.4530%
PARVAL	10.25%	20/08/2017	99.8500%	100.0000%	10.3095%	10.2347%
IFC	10.50%	30/11/2017	99.8500%	100.0000%	10.5599%	10.4920%
BHD Leon PB	12.00%	17/12/2017	99.8500%	100.0000%	12.0533%	11.9850%
BPD	9.66%	26/12/2017	99.8500%	100.0000%	9.7150%	9.6495%
APAP	10.90%	07/03/2018	99.8000%	100.0000%	10.9708%	10.8872%
MOTOR	10.25%	25/06/2018	99.8000%	100.0000%	10.3158%	10.2399%
BPD	11.32%	29/10/2022	99.7500%	100.0000%	11.3699%	11.3195%
BANRES	9.66%	29/12/2024	99.7500%	100.0000%	9.6964%	9.6560%

*Los precios/rendimientos de estos bonos están sujetos a las condiciones del mercado al momento de la negociación.





INDICADOR
DE BONOS

Bonos Corporativos en USD						
Emisor	Cupón Tasa	Vencimiento	Precio		Rend.	
			Bid	Offer	Bid	Offer
CEPM	6.25%	05/10/2015	100.0000%	100.5000%	6.2208%	5.0249%
EGEHAI	7.00%	19/05/2016	100.0000%	100.5000%	6.9948%	6.4936%
EGEHAI	7.00%	01/06/2016	100.0000%	100.5000%	6.9920%	6.5059%
EGEHAI	7.00%	28/06/2016	100.0000%	100.5000%	6.9882%	6.5327%
EGEHAI	7.00%	19/10/2016	100.0000%	100.5000%	6.9971%	6.6332%
CEPM	6.25%	03/11/2016	100.0000%	100.5000%	6.2498%	5.8973%
CREMIX	6.00%	30/12/2016	100.0000%	100.5000%	5.9938%	5.6745%
CREMIX	6.00%	19/01/2017	100.0000%	100.5000%	5.9932%	5.6833%
CEPM	7.00%	05/10/2017	100.0000%	100.5000%	6.9965%	6.7696%
CEPM	6.75%	03/11/2017	100.0000%	100.5000%	6.7499%	6.5301%
CEPM	6.50%	03/02/2018	100.0000%	100.5000%	6.4948%	6.2943%
CEPP	6.00%	28/01/2019	100.0000%	100.5000%	5.9967%	5.8459%
CEPP	6.00%	19/02/2019	100.0000%	100.5000%	5.9968%	5.8482%
CEPM	7.25%	12/03/2019	100.0000%	100.5000%	7.2461%	7.0959%
CEPP	6.00%	12/03/2019	100.0000%	100.5000%	5.9974%	5.8509%
EGEHAI	6.25%	23/01/2020	100.0000%	100.5000%	6.2471%	6.1237%
EGEHAI	6.00%	13/02/2020	100.0000%	100.5000%	5.9973%	5.8759%
EGEHAI	6.00%	04/03/2020	100.0000%	100.5000%	5.9977%	5.8775%
EGEHAI	6.00%	17/03/2020	100.0000%	100.5000%	5.9980%	5.8786%
EGEHAI	6.00%	21/04/2020	100.0000%	100.5000%	5.9994%	5.8819%
EGEHAI	5.75%	27/05/2020	100.0000%	100.5000%	5.7489%	5.6341%
EGEHAI	7.00%	23/01/2025	100.0000%	100.5000%	6.9979%	6.9264%
EGEHAI	6.50%	25/02/2025	100.0000%	100.5000%	6.4983%	6.4288%
EGEHAI	6.25%	25/03/2025	100.0000%	100.2500%	6.2489%	6.2147%

*Los precios/rendimientos de estos bonos están sujetos a las condiciones del mercado al momento de la negociación.





INDICADOR DE TASAS

CCI Money Market Rates								
Moneda	DOP				USD			
	Flex Mensual	Flex	Optimo Mensual	Optimo	Flex Mensual	Flex	Optimo Mensual	Optimo
Plazo								
7		6.000		7.000				
15		6.250		7.500				
30		7.000		8.000		2.125		3.125
60	6.250	7.125	7.875	8.125	2.000	2.250	3.000	3.250
90	7.000	7.250	8.000	8.250	2.125	2.375	3.125	3.375
120	7.125	7.375	8.125	8.375	2.250	2.500	3.250	3.500
180	7.250	7.500	8.250	8.500	2.375	2.625	3.375	3.625
270	7.375	7.625	8.375	8.625	2.500	2.750	3.500	3.750
300	7.500	7.750	8.500	8.750	2.625	2.875	3.625	3.875
360	7.625	7.875	8.625	8.875	2.750	3.000	3.875	4.125



Consulta o Registra tu Cuenta
www.cci.com.do



Un Consultor CCI está listo para ayudarte

Sto. Dgo.: 809 566 6084

Santiago.: 809 581 6084

