



Indicadores Financieros, Económicos y del Mercado de Valores

En la primera mitad de Abril vimos un aumento sostenible de la liquidez del sistema financiero local. Durante estas dos semanas, el excedente en moneda nacional de las Entidades Financieras aumentó en 6,351.2 MM DOP hasta alcanzar la cifra de 20,000 MM DOP. A causa de esto, los títulos valores de deuda en pesos dominicanos reflejaron una apreciación en el valor de mercado, cayendo hasta 50 bps de rendimiento en los plazos más largos. Esto hizo que la demanda de los inversionistas por bonos locales aumentara, lo que mejoró la liquidez de los papeles en esos días. El tipo de cambio se ha mantenido en una banda de 10 centavos entre el 44.73 y el 44.83 en el mercado profesional, al mismo tiempo que las RIN se mantienen firmes por encima de los 4,700 MM USD, niveles cómodos para el BCRD.

La próxima semana tendremos la colocación de los tramos seis, siete y ocho de la emisión de EGE Haina a 10 años. Estos tramos saldrán con un cupón de 6.00% con un monto total de 10MM USD cada uno. La colocación del primer tramo de EGE Haina de la presente emisión se realizó en enero donde los bonos contaron con un cupón de 7.00%. Esto refleja la confianza por parte de los inversionistas en este emisor y la necesidad de diversificación en el mercado local. Luego de esta colocación, quedarán disponible 20MM USD para el futuro cercano.

Comportamiento Rendimientos de los Títulos del BCRD y MH

Titulos	30/01/2015	16/02/2015	26/02/2015	16/03/2015	31/03/2015	17/04/2015
BC 2018	10.100%	10.200%	10.000%	10.000%	9.750%	9.900%
BC 2019	10.350%	10.400%	10.200%	10.200%	9.850%	10.000%
BC 2021	10.900%	11.300%	11.000%	10.600%	10.500%	10.400%
BC 2022	11.200%	11.600%	11.150%	10.750%	10.700%	10.600%
MH 2021	10.100%	10.100%	10.100%	9.700%	9.700%	9.500%
MH 2022	10.200%	10.200%	10.200%	9.800%	9.800%	9.600%
MH 2024	10.400%	10.450%	10.450%	10.100%	10.000%	10.000%

Comportamiento Rendimientos de los Títulos del BCRD

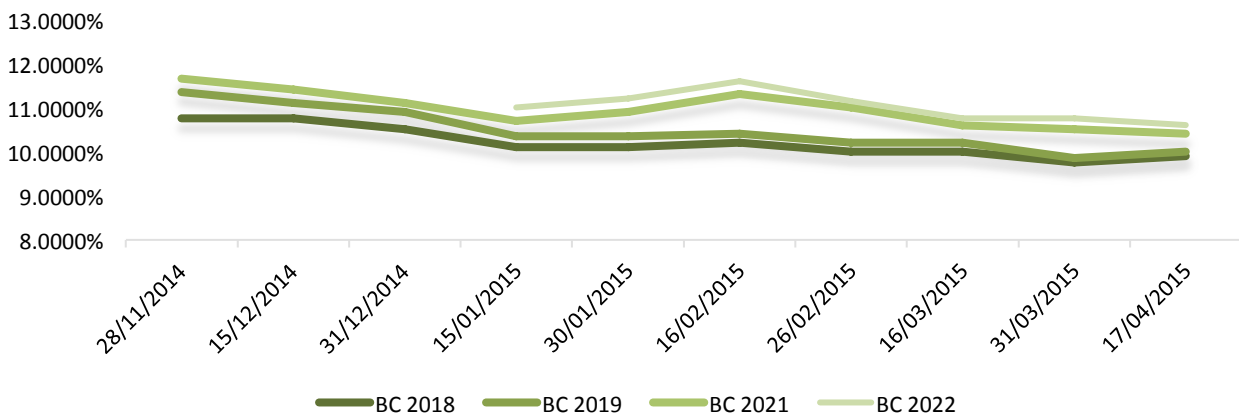



Indicadores Financieros, Económicos y del Mercado de Valores

Excedente de Liquidez del Mdo. Vs. Tasas Pasiva
(Valores en MM RD\$)

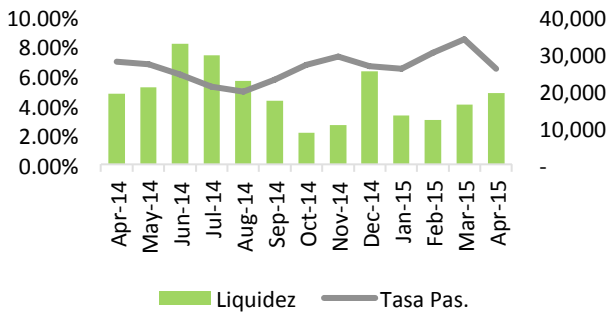

Tasa Activa Vs. Tasa Pasiva
(Promedio ponderado)

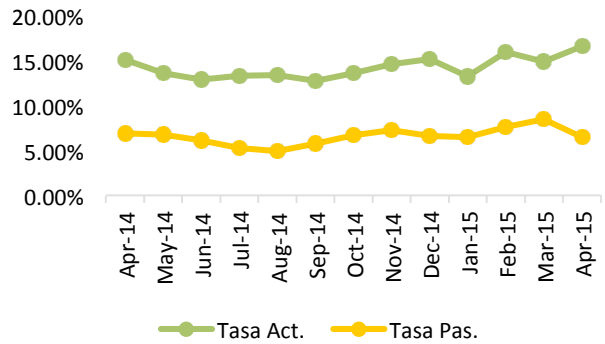

Reservas Internacionales Vs. Tipo de Cambio en USD

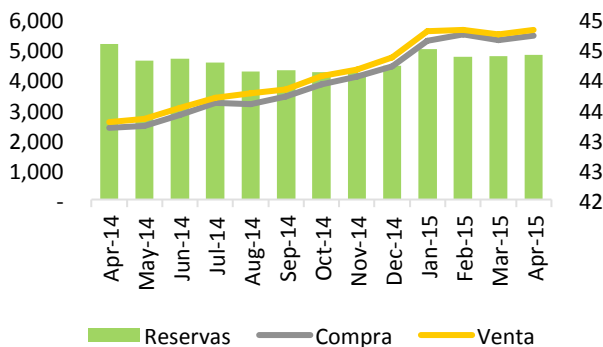

Reservas Internacionales Netas
(Valores en MM US\$)

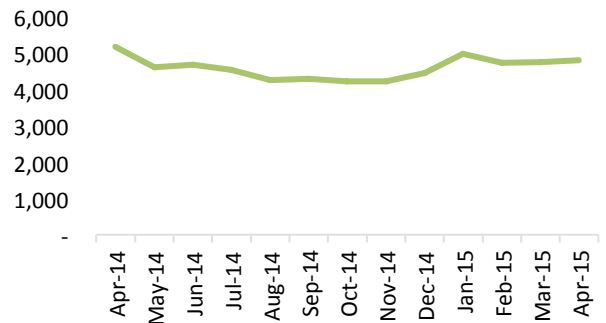

Precio del Crudo de Petróleo
(Valores en US\$)

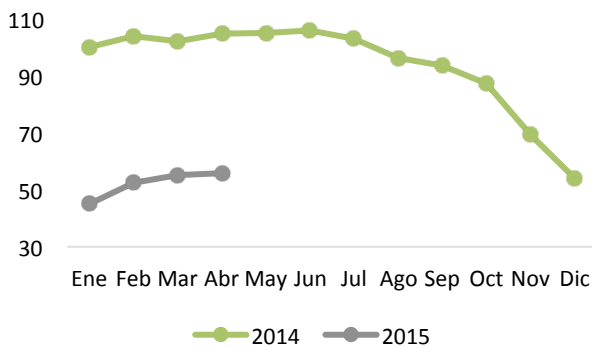

Precio de los Combustibles
(Valores en RD\$)

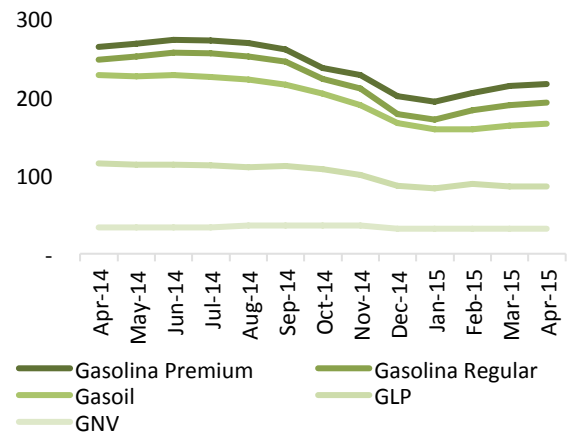



INDICADOR DE BONOS

Bonos Gubernamentales						
Emisor	Cupón	Vencimiento	Precio		Rend.	
	Tasa		Bid	Offer	Bid	Offer
BCRD	10.00%	25/09/2015	100.4813%	100.7914%	8.7500%	8.0000%
BCRD	9.00%	18/12/2015	100.0101%	100.4794%	8.9500%	8.2000%
BCRD	22.00%	22/01/2016	109.1354%	109.7144%	9.0000%	8.2500%
BCRD	9.00%	18/03/2016	99.9846%	100.6257%	9.0000%	8.2500%
BCRD	12.00%	13/10/2017	104.9429%	105.6120%	9.7000%	9.4000%
BCRD	11.00%	22/12/2017	102.7258%	103.4305%	9.8000%	9.5000%
BCRD	14.50%	09/02/2018	110.8250%	111.5954%	9.9500%	9.6500%
BCRD	15.50%	11/01/2019	115.8465%	116.8522%	10.2500%	9.9500%
BCRD	14.00%	18/10/2019	113.0255%	114.1761%	10.3000%	10.0000%
BCRD	13.00%	03/01/2020	109.0431%	110.2044%	10.5000%	10.2000%
BCRD	14.00%	08/01/2021	114.2439%	115.6319%	10.6000%	10.3000%
BCRD	12.00%	20/01/2022	106.0936%	107.5798%	10.7000%	10.4000%
BCRD	12.00%	11/03/2022	106.1930%	107.7015%	10.7000%	10.4000%
MHRD	5.00%	04/11/2016	95.2074%	95.7547%	8.4000%	8.0000%
MHRD	16.00%	10/02/2017	111.5147%	112.2205%	8.9000%	8.5000%
MHRD	12.50%	09/02/2018	104.6988%	107.1793%	10.5000%	9.5000%
MHRD	15.00%	05/04/2019	117.7535%	118.8368%	9.5000%	9.2000%
MHRD	10.40%	10/05/2019	102.9563%	103.9699%	9.5000%	9.2000%
MHRD	16.00%	10/07/2020	125.7337%	127.1492%	9.6000%	9.3000%
MHRD	15.95%	04/06/2021	128.2917%	129.9102%	9.7000%	9.4000%
MHRD	16.95%	04/02/2022	134.7728%	136.5779%	9.8000%	9.5000%
MHRD	14.50%	10/02/2023	119.4195%	122.4015%	10.7500%	10.2500%
MHRD	11.50%	10/05/2024	108.7838%	111.3067%	10.0000%	9.6000%
MHRD	18.50%	04/02/2028	141.8856%	146.2257%	12.0000%	11.5000%
MHRD	13.50%	05/05/2028	109.7507%	113.3298%	12.0000%	11.5000%
MHRD USD	7.00%	31/07/2023	113.4004%	116.3444%	5.0000%	4.6000%
MHRD USD	6.60%	28/01/2024	109.3757%	112.3642%	5.2500%	4.8500%
MHRD USD	5.88%	18/04/2024	104.4311%	107.3938%	5.2500%	4.8500%

*Los precios/rendimientos de estos bonos están sujetos a las condiciones del mercado al momento de la negociación.





INDICADOR DE BONOS

Bonos Corporativos en DOP						
Emisor	Cupón Tasa	Vencimiento	Precio		Rend.	
			Bid	Offer	Bid	Offer
BHD Leon PB	9.00%	30/04/2015	99.9000%	100.0000%	13.5695%	8.6269%
BHD Leon PB	8.50%	25/07/2015	99.9000%	100.0000%	8.7189%	8.3270%
BHD Leon	9.99%	02/08/2015	99.9000%	100.0000%	10.1359%	9.7704%
BHD Leon	10.46%	18/09/2015	99.9000%	100.0000%	10.6110%	10.3547%
PARVAL	8.25%	20/09/2015	99.9000%	100.0000%	8.4395%	8.1881%
BHD Leon	8.80%	26/10/2015	99.9000%	100.0000%	9.0024%	8.7968%
ALAVER	10.82%	27/10/2015	99.9000%	100.0000%	11.0200%	10.8136%
BHD Leon PB	10.00%	17/12/2015	99.9000%	100.0000%	10.1205%	9.9584%
ALAVER	11.07%	27/04/2016	99.9000%	100.0000%	11.1738%	11.0665%
PARVAL	9.65%	27/05/2016	99.9000%	100.0000%	9.7311%	9.6328%
BNV	9.57%	31/07/2016	99.9000%	100.0000%	9.6317%	9.5463%
PARVAL	10.00%	20/08/2016	99.9000%	100.0000%	10.0595%	9.9772%
PARVAL	9.75%	20/08/2016	99.9000%	100.0000%	9.8105%	9.7284%
MOTOR	9.00%	20/08/2016	99.9000%	100.0000%	9.0633%	8.9817%
PARVAL	9.25%	20/08/2016	99.9000%	100.0000%	9.3124%	9.2306%
MOTOR	10.00%	03/09/2016	99.9000%	100.0000%	10.0607%	9.9804%
PARVAL	10.50%	09/11/2016	99.9000%	100.0000%	10.5639%	10.4921%
ALNAP	11.00%	13/11/2016	99.9000%	100.0000%	11.0612%	10.9895%
ALNAP	11.00%	04/12/2016	99.9000%	100.0000%	11.0512%	10.9820%
ADEMI	11.00%	17/12/2016	99.9000%	100.0000%	11.0468%	10.9790%
PARVAL	9.75%	18/02/2017	99.8500%	100.0000%	9.8255%	9.7337%
ADEMI	10.75%	24/02/2017	99.8500%	100.0000%	10.8231%	10.7310%
BNV	8.95%	28/02/2017	99.8500%	100.0000%	9.0275%	8.9379%
BNV	10.47%	31/07/2017	99.8500%	100.0000%	10.5291%	10.4532%
PARVAL	10.25%	20/08/2017	99.8500%	100.0000%	10.3097%	10.2357%
IFC	10.50%	30/11/2017	99.8500%	100.0000%	10.5575%	10.4901%
BHD Leon PB	12.00%	17/12/2017	99.8500%	100.0000%	12.0511%	11.9834%
BPD	9.66%	26/12/2017	99.8500%	100.0000%	9.7137%	9.6488%
APAP	10.90%	07/03/2018	99.8000%	100.0000%	10.9716%	10.8887%
MOTOR	10.25%	25/06/2018	99.8000%	100.0000%	10.3145%	10.2391%
BPD	11.32%	29/10/2022	99.7500%	100.0000%	11.3693%	11.3190%
BANRES	9.66%	29/12/2024	99.7500%	100.0000%	9.6961%	9.6557%

*Los precios/rendimientos de estos bonos están sujetos a las condiciones del mercado al momento de la negociación.





INDICADOR
DE BONOS

Bonos Corporativos en USD						
Emisor	Cupón Tasa	Vencimiento	Precio		Rend.	
			Bid	Offer	Bid	Offer
CEPM	6.25%	05/10/2015	99.9000%	100.0000%	6.4585%	6.2305%
EGEHAI	7.00%	19/05/2016	99.9000%	100.0000%	7.0910%	6.9927%
EGEHAI	7.00%	01/06/2016	99.9000%	100.0000%	7.0859%	6.9904%
EGEHAI	7.00%	28/06/2016	99.9000%	100.0000%	7.0772%	6.9875%
EGEHAI	7.00%	19/10/2016	99.9000%	100.0000%	7.0710%	6.9991%
CEPM	6.25%	03/11/2016	99.9000%	100.0000%	6.3179%	6.2482%
CREMIX	6.00%	30/12/2016	99.9000%	100.0000%	6.0567%	5.9934%
CREMIX	6.00%	19/01/2017	99.8500%	100.0000%	6.0853%	5.9932%
CEPM	7.00%	05/10/2017	99.8500%	100.0000%	7.0653%	6.9976%
CEPM	6.75%	03/11/2017	99.8500%	100.0000%	6.8143%	6.7487%
CEPM	6.50%	03/02/2018	99.8000%	100.0000%	6.5748%	6.4949%
CEPP	6.00%	28/01/2019	99.8000%	100.0000%	6.0569%	5.9967%
CEPP	6.00%	19/02/2019	99.8000%	100.0000%	6.0564%	5.9970%
CEPM	7.25%	12/03/2019	99.8000%	100.0000%	7.3066%	7.2466%
CEPP	6.00%	12/03/2019	99.8000%	100.0000%	6.0562%	5.9977%
EGEHAI	6.25%	23/01/2020	99.7500%	100.0000%	6.3087%	6.2470%
EGEHAI	6.00%	13/02/2020	99.7500%	100.0000%	6.0582%	5.9974%
EGEHAI	6.00%	04/03/2020	99.7500%	100.0000%	6.0580%	5.9979%
EGEHAI	6.00%	17/03/2020	99.7500%	100.0000%	6.0580%	5.9983%
EGEHAI	6.00%	21/04/2020	99.7500%	100.0000%	6.0586%	5.9999%
EGEHAI	5.75%	27/05/2020	99.7500%	100.0000%	5.8059%	5.7486%
EGEHAI	7.00%	23/01/2025	99.7000%	100.0000%	7.0409%	6.9978%
EGEHAI	6.50%	25/02/2025	99.7000%	100.0000%	6.5402%	6.4984%

*Los precios/rendimientos de estos bonos están sujetos a las condiciones del mercado al momento de la negociación.





INDICADOR DE TASAS

CCI Money Market Rates								
Moneda	DOP				USD			
	Flex Mensual	Flex	Optimo Mensual	Optimo	Flex Mensual	Flex	Optimo Mensual	Optimo
Plazo								
7		6.000		7.000				
15		6.500		7.500				
30		7.000		8.000		2.000		2.750
60	6.500	7.250	8.000	8.250	1.875	2.125	2.625	2.875
90	7.000	7.375	8.125	8.375	2.000	2.250	2.750	3.000
120	7.250	7.500	8.250	8.500	2.125	2.375	2.875	3.125
180	7.375	7.625	8.375	8.625	2.250	2.500	3.000	3.250
270	7.500	7.625	8.500	8.750	2.300	2.550	3.250	3.500
300	7.625	7.750	8.625	8.875	2.350	2.600	3.375	3.625
360	7.625	7.875	8.750	9.000	2.500	2.750	3.500	3.750

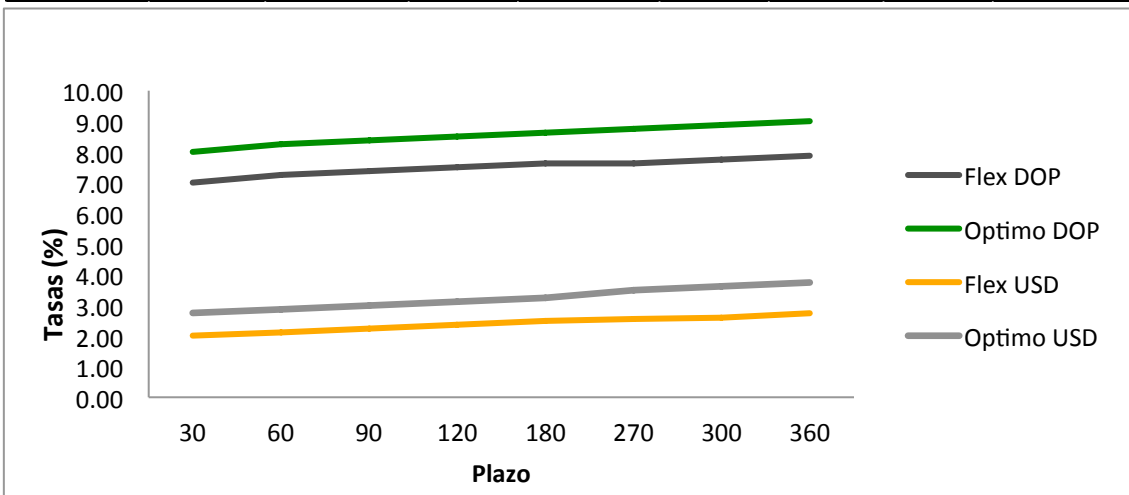

Consulta o Registra tu Cuenta
www.cci.com.do



Un Consultor CCI está listo para ayudarte

Sto. Dgo.: 809 566 6084

Santiago.: 809 581 6084

