



## Indicadores Financieros, Económicos y del Mercado de Valores

En el mercado local, al acercarse el cierre del año hemos notado una disminución en el flujo de operaciones ante la ausencia de ofertas de compras atractivas, aunque esto destaca el dinamismo que ha tenido la BVRD en los últimos días. Al cierre de la primera quincena de diciembre las reservas internacionales netas se encontraban en USD 5,488 MM. Podemos notar cómo desde mediados de octubre las mismas se mantienen estables sobre los USD 5,300 MM. La depreciación acumulada del tipo de cambio para la semana 49 se encuentra en 1.9%. La tasa de cambio del dólar formal se encuentra en 46.75 pesos por dólar.

Por otra parte, al cerrar la quincena el Ministerio de Hacienda a través de Dirección General de Crédito Público celebró una subasta dirigida a Bancos Múltiples por un monto de USD \$100,000,000.

Al finalizar la colocación de su 6ta emisión de Bonos Corporativos el día 16 de diciembre, el Consorcio Remix logró colocar exitosamente su programa de emisiones con valor de RD \$300,000,000.

Es relevante mencionar que el Consejo Nacional de Valores aprobó el día 13 de diciembre del año en curso el Fondo de Inversión denominado "Fondo Cerrado de Desarrollo de Sociedades Advanced Oportunidades de Inversión", de la Sociedad Administradora de Fondos de Inversión Advanced Asset Management, S.A. El fondo fue aprobado por un valor de hasta RD \$2,500,000,000 a un plazo de diez (10) años a partir de la fecha de emisión. El objetivo de la política de inversión del Fondo es obtener rendimientos a través de la inversión en empresas dominicanas cuya actividad principal se desarrolle en cualquier sector de la economía dominicana que no sea el financiero. Este es otro ejemplo de cómo nuestro mercado local sigue en auge, aumentando la gama de productos disponibles y los vehículos de acceso hacia ellos.

En el mercado internacional, las primeras dos semanas de diciembre no han sido más que una dura pero esperada prolongación de los efectos ya transcurridos en las últimas semanas de noviembre. Un nuevo e inesperado marco político, crecimiento económico, favorables condiciones en el mercado de materias primas y acciones bancarias, inoportuno momento para el mercado de deudas, e incertidumbre sobre el comportamiento del mercado de valores internacional, son algunos de los eventos que están protagonizando las noticias más recientes en el contexto en cuestión.

Desde las pasadas elecciones de los Estados Unidos, el mercado bursátil ha tenido un rally gracias a la especulación sobre las propuestas del presidente electo Donald Trump. Estas propuestas buscan estimular fiscalmente a las corporaciones mediante la reducción de los impuestos y de esta forma acelerar el crecimiento económico del país y por la expectativa de que la Reserva Federal eleve las tasas de interés. El rally ha beneficiado particularmente a las acciones de las compañías financieras e industriales, que han elevado el índice Dow Jones a máximos históricos rozando los 20,000. Este precio por acción destaca un nivel nunca alcanzado hasta el momento. El rally ha perjudicado en la misma magnitud a los tenedores de bonos quienes han observado su activo perder valor gradualmente. Tomamos como referencia la Nota del Tesoro de los Estados Unidos a 10 años, el cual ha aumentado su rendimiento +0.24% en referencia al precio del día 15/12/16. El precio del petróleo (WTI) aumentó un +0.28% y cerró en 52.98 dólares el barril, niveles no vistos desde hace año y medio, como reacción a los últimos anuncios de disminución de la producción de crudo.

El pasado 14 de diciembre la FED sostuvo su octava reunión de política monetaria. En esta reunión, como era de esperarse por los participantes, se aumentó la tasa de política monetaria por 25 bpts para situarse en 0.50%. Durante la rueda de prensa, la gobernadora Janet Yellen también pronosticó tres (3) aumentos adicionales para el año 2017. Esta alza implica mayores costos de endeudamiento para todas las empresas, específicamente las norteamericanas. Igualmente, el mercado de bonos es el más afectado por el alza de tasas de intereses ya que el precio de este activo se mueve en dirección contraria a su rendimiento. El efecto es más visible en los bonos de mercados emergentes, cuyos precios vienen en decadencia casi continua desde la elección de Trump el 8 de noviembre e impulsados con el alza de la tasa de política monetaria el pasado 14 de diciembre, que sufren en mayor contraste debido a la presión cambiaria existentes sobre las respectivas monedas locales.



## Indicadores Financieros, Económicos y del Mercado de Valores

Excedente de Liquidez del Mdo. Vs. Tasas Pasiva  
(Valores en MM RD\$)

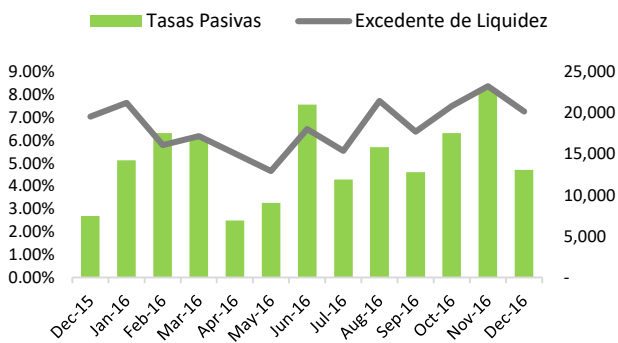

Tasas de Interés

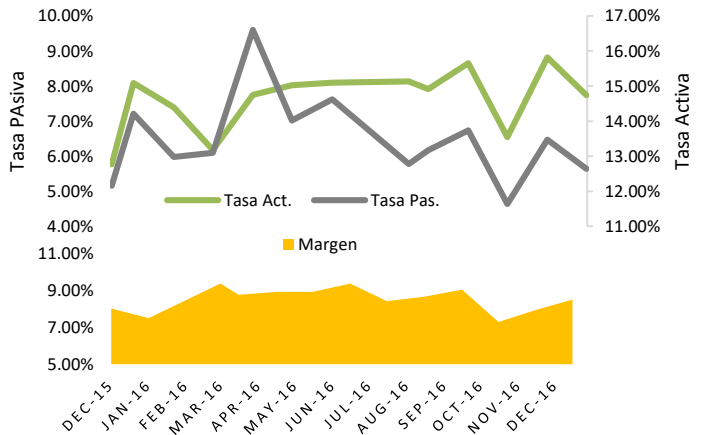

Reservas Internacionales Vs. Tipo de Cambio en USD

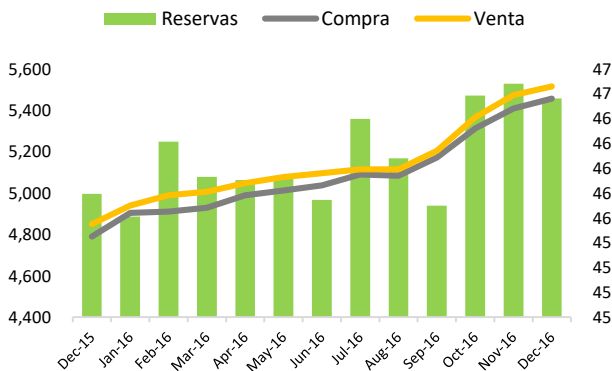

Depreciación Acumulada del Tipo de Cambio (Respecto a inicio de Año)

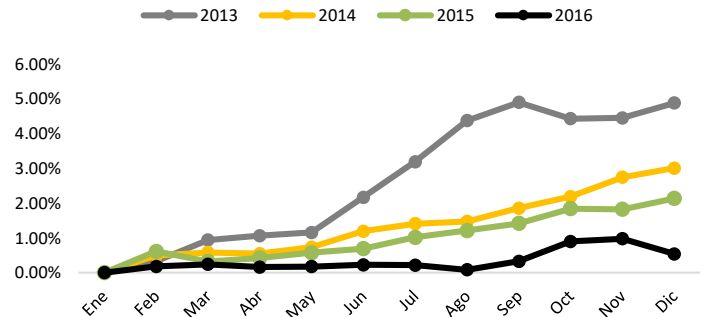

Precio del Crudo de Petróleo (Valores en US\$)

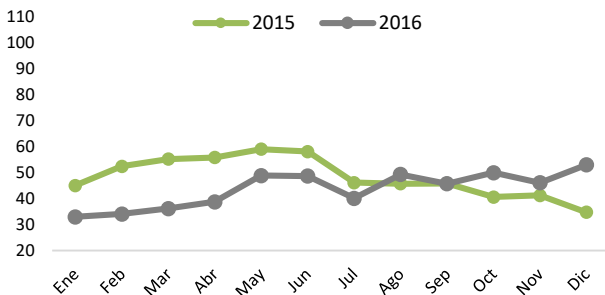

Indicador Inflación Vs. Actividad Económica

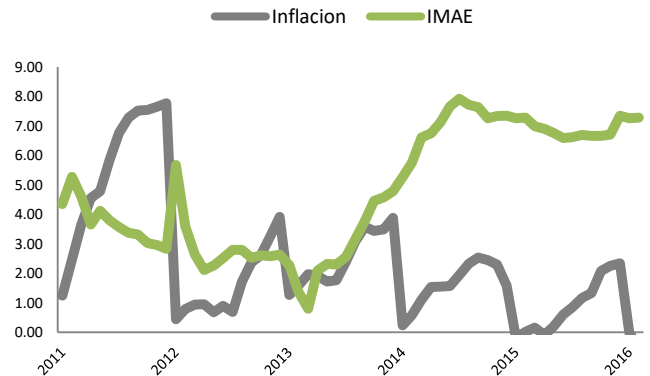



## BONOS GUBERNAMENTALES

Emisor	Moneda	Fecha de Vencimiento	Tasa de Interes Cupón	Frecuencia de Pago	Precio Offer	Rendimiento
Banco Central RD	DOP	12/5/2017	14.00%	Semestral	102.04%	8.75%
Banco Central RD	DOP	13/10/2017	12.00%	Semestral	102.51%	8.75%
Banco Central RD	DOP	22/12/2017	11.00%	Semestral	102.15%	8.75%
Banco Central RD	DOP	5/1/2018	11.00%	Semestral	102.06%	8.90%
Banco Central RD	DOP	9/2/2018	14.50%	Semestral	105.96%	8.90%
Banco Central RD	DOP	23/02/2018	14.50%	Semestral	106.15%	8.90%
Banco Central RD	DOP	11/1/2019	15.50%	Semestral	111.52%	9.25%
Banco Central RD	DOP	15/03/2019	15.50%	Semestral	112.40%	9.25%
Banco Central RD	DOP	19/04/2019	15.50%	Semestral	112.87%	9.25%
Banco Central RD	DOP	5/7/2019	15.00%	Semestral	112.81%	9.25%
Banco Central RD	DOP	18/10/2019	14.00%	Semestral	111.60%	9.25%
Banco Central RD	DOP	3/1/2020	13.00%	Semestral	108.66%	9.65%
Banco Central RD	DOP	20/03/2020	13.00%	Semestral	109.15%	9.65%
Banco Central RD	DOP	30/07/2021	11.00%	Semestral	103.61%	10.00%
Banco Central RD	DOP	10/9/2021	10.00%	Semestral	99.97%	10.00%
Banco Central RD	DOP	14/10/2022	11.00%	Semestral	103.86%	10.10%
Banco Central RD	DOP	3/2/2023	11.00%	Semestral	103.10%	10.30%
Banco Central RD	DOP	15/09/2023	11.00%	Semestral	103.31%	10.30%
Ministerio de Hacienda RD	DOP	10/2/2017	16.00%	Semestral	101.63%	5.00%
Ministerio de Hacienda RD	DOP	9/2/2018	12.50%	Semestral	104.83%	8.00%
Ministerio de Hacienda RD	DOP	5/4/2019	15.00%	Semestral	112.76%	8.75%
Ministerio de Hacienda RD	DOP	10/7/2020	16.00%	Semestral	121.12%	8.95%
Ministerio de Hacienda RD	DOP	4/6/2021	15.95%	Semestral	124.28%	9.20%
Ministerio de Hacienda RD	DOP	4/2/2022	16.95%	Semestral	130.41%	9.35%
Ministerio de Hacienda RD	DOP	10/2/2023	14.50%	Semestral	123.39%	9.40%
Ministerio de Hacienda RD	DOP	10/5/2024	11.50%	Semestral	109.06%	9.75%
Ministerio de Hacienda RD	DOP	14/01/2026	10.88%	Semestral	103.92%	10.20%
Ministerio de Hacienda RD	DOP	6/11/2026	11.00%	Semestral	104.89%	10.20%
Ministerio de Hacienda RD	DOP	4/12/2026	11.00%	Semestral	104.93%	10.20%
Ministerio de Hacienda RD	DOP	7/6/2029	11.38%	Semestral	107.82%	10.25%
Ministerio de Hacienda RD	USD	31/07/2023	7.00%	Semestral	114.18%	4.50%
Ministerio de Hacienda RD	USD	28/01/2024	6.60%	Semestral	109.48%	5.00%
Ministerio de Hacienda RD	USD	18/04/2024	5.88%	Semestral	105.31%	5.00%
Ministerio de Hacienda RD	USD	20/04/2027	8.63%	Semestral	115.81%	6.50%

\*Los precios/rendimientos de estos bonos están sujetos a las condiciones del mercado al momento de la negociación.



## BONOS CORPORATIVOS

Emisor	Moneda	Fecha de Vencimiento	Tasa de Interés Cupón	Frecuencia de Pago	Precio	Rendimiento
CREMIX	DOP	27/10/2017	11.25%	Trimestral	100.16%	11.05%
CREMIX	DOP	27/07/2018	11.75%	Trimestral	100.14%	11.65%
CREMIX	DOP	27/04/2019	12.00%	Trimestral	100.17%	11.91%
UNICA	DOP	3/12/2017	9.50%	Semestral/Mensual	99.00%	10.54%
CEPM	USD	12/10/2025	5.15%	Trimestral	10250.43%	4.80%
CREMIX	USD	19/01/2017	6.00%	Trimestral	109.07%	5.50%
EGEHAI	USD	28/04/2025	6.00%	Mensual	101.00%	5.93%
EGEHAI	USD	13/02/2020	6.00%	Mensual	101.00%	5.85%
EGEHAI	USD	11/6/2025	5.75%	Mensual	102.29%	5.45%
EGEHAI	USD	17/03/2020	6.00%	Mensual	103.04%	5.05%
EGEHAI	USD	21/04/2020	6.00%	Mensual	103.12%	5.05%
EGEHAI	USD	23/01/2025	7.00%	Mensual	101.00%	6.94%
EGEHAI	USD	25/02/2025	6.50%	Mensual	101.00%	6.44%
EGEHAI	USD	25/03/2025	6.25%	Mensual	101.00%	6.18%

\*Los precios/rendimientos de estos bonos están sujetos a las condiciones del mercado al momento de la negociación.



**RENDA  
VARIABLE**

Fondos	Fecha Vencimiento	Pago Beneficios	Valor de la Cuota	Inversión Mínima
Fondo Cerrado de Inversión Inmobiliaria Pioneer	2025	Trimestral	RD \$1,063.36	RD \$ 10,000
Fondo Nacional Pioneer United Renta Fija	2018	Mensual	RD \$1,210.17	RD \$ 10,000
Fondo Abierto Depósito Financiero Flexible : AFI Universal	-	-	RD \$11,322.28	RD \$ 10,000
Fondo Abierto Renta Valores : AFI Universal	-	-	RD\$ 10,919.75	RD \$ 10,000
FIC Renta Fija Pago Recurrente Popular	2020	Mensual	RD \$1,024.54	RD \$ 10,000
FIC Renta Fija Capitalizable Popular	2020	Al vencimiento	RD \$1,158.44	RD \$ 10,000

Fondos	Ultimos 30 días	Ultimos 90 días	Ultimos 180 días
Fondo Cerrado de Inversión Inmobiliaria Pioneer	7.23%	10.06%	9.42%
Fondo Nacional Pioneer United Renta Fija	7.85%	9.11%	87.18%
Fondo Abierto Depósito Financiero Flexible : AFI Universal	8.21%	7.97%	7.78%
Fondo Abierto Renta Valores : AFI Universal	8.63%	9.91%	9.51%
FIC Renta Fija Pago Recurrente Popular	13.21%	11.98%	8.28%
FIC Renta Fija Capitalizable Popular	10.31%	12.62%	6.66%

\*Los precios/rendimientos de estos fondos están sujetos a las condiciones del mercado al momento de la negociación.



## MONEY MARKET RATES

Plazo en días	DOP				USD			
	Flex		Óptimo		Flex		Óptimo	
	Mens	Venc	Mens	Venc	Mens	Venc	Mens	Venc
< 7		6.75%	-	7.25%	-	-	-	-
15		7.25%	-	7.75%	-	-	-	-
30		8.25%	-	9.00%	1.60%	2.00%	2.73%	3.13%
45		8.50%	-	9.05%	1.60%	2.00%	2.85%	3.25%
60	8.50%	8.60%	9.00%	9.10%	1.85%	2.25%	2.98%	3.38%
90	8.65%	8.75%	9.10%	9.25%	2.10%	2.50%	3.10%	3.50%
120	8.80%	8.90%	9.25%	9.40%	2.35%	2.75%	3.23%	3.63%
180	8.90%	9.00%	9.35%	9.50%	2.60%	3.00%	3.35%	3.75%
270	8.90%	9.00%	9.35%	9.50%	2.85%	3.25%	3.60%	4.00%
360	8.90%	9.00%	9.35%	9.50%	3.10%	3.50%	3.73%	4.13%

\*Los rendimientos están sujetos a las condiciones del mercado al momento de la negociación.



Consulta o Registra tu Cuenta  
[www.cci.com.do](http://www.cci.com.do)



Un Consultor CCI está listo  
para ayudarte

**Sto. Dgo.: 809 566 6084**  
**Santiago.: 809 581 6084**

