



## Indicadores Financieros, Económicos y del Mercado de Valores

La espera de los resultados de las elecciones estadounidenses marcó un estado global de tensión en los inicios del mes de noviembre. A pesar de que las últimas encuestas otorgaban una ventaja de 3-4 puntos a Hillary Clinton sobre el candidato republicano, la victoria fue de Donald Trump. Esta noticia trajo consigo incertidumbre sobre los mercados internacionales debido en parte a la ambigüedad de sus propuestas en materia política y económica. A pesar de que al transcurrir los primeros días del mes los movimientos extremos se han moderado, los índices más importantes del mercado estadounidense han registrado alzas. Luego de los resultados de las elecciones los mercados internacionales a nivel mundial registraron una baja, sin embargo, esta bajada fue corrigiéndose hasta volver a los niveles pre-elecciones. Inclusive, luego de las elecciones las tasas de los bonos del Tesoro Americano registraron un incremento de unos 70 puntos básicos. Esto indica que el mercado proyecta una subida de las tasas de interés. Esta situación en conjunto con los resultados de las elecciones trajo una subida en los rendimientos de los bonos de todos los países latinoamericanos incluyendo los de República Dominicana. En el mercado local no hemos visto una variación en los rendimientos locales, exceptuando las emisiones globales antes mencionadas.

El primero de noviembre el Ministerio de Hacienda celebró su acostumbrada subasta mensual en la cual el monto total de las posturas recibidas fue de DOP 10,519MM para títulos con vencimiento al 2027. El monto adjudicado fue de DOP 3,000MM y el rendimiento de corte fue de 11.00%, cerca del promedio de las posturas recibidas. Los participantes volcaron todo su interés en la subasta por lo que el mercado OTC a estos inicios del mes mostró pocas transacciones y en el mercado bursátil solo se realizaron operaciones de renta variable. La subasta no competitiva de estos títulos se realizó al día siguiente (02 de noviembre) dirigida exclusivamente a los Creadores de Mercado, en donde se subastaron DOP 3,000MM bajo el mismo rendimiento de corte de la subasta anterior.

A pesar de que gozamos de altos niveles de liquidez en relación al año pasado y al periodo del año (cerrando al día 14 de noviembre en DOP 20,466MM), las tasas de interés de Corto Plazo se mantienen altas, mientras permanece la expectativa de que las mismas disminuyan en el corto plazo. Los rendimientos de la curva del BCRD se mantienen invariables desde hace semanas salvo el título del BCRD con vencimiento al 15/09/2023, el cual muestra una baja en el rendimiento (aumento de precio).

Aunque los esfuerzos para aminorar la escasez de la oferta de dólares han sido notorios, la misma persistió en el mercado en estos inicios de noviembre y la tasa de compra profesional alcanzó los 46.85 pesos por dólar. A pesar de la compleja situación cambiaria, los participantes se mantuvieron a la expectativa de que en los próximos días la presión sobre la oferta del dólar disminuyera, gracias a la intervención del Banco Central mediante la inyección de dólares y dejando fluir poco a poco el precio. Al finalizar la quincena, se pudo observar la aparición de oferta de dólares aunque las mismas se encuentran fuera de mercado. Sin embargo, esto sugiere que la presión sobre el mercado cambiario se podrá aliviar.



## Indicadores Financieros, Económicos y del Mercado de Valores

Excedente de Liquidez del Mdo. Vs. Tasas Pasiva  
(Valores en MM RD\$)

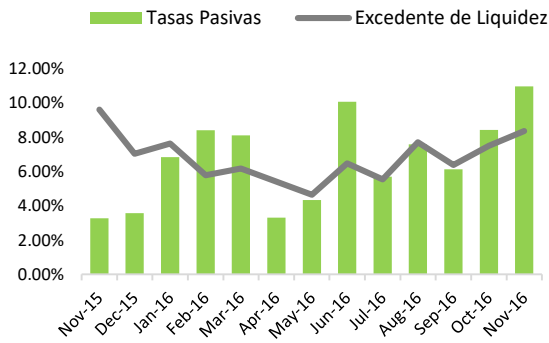

Tasas de Interés

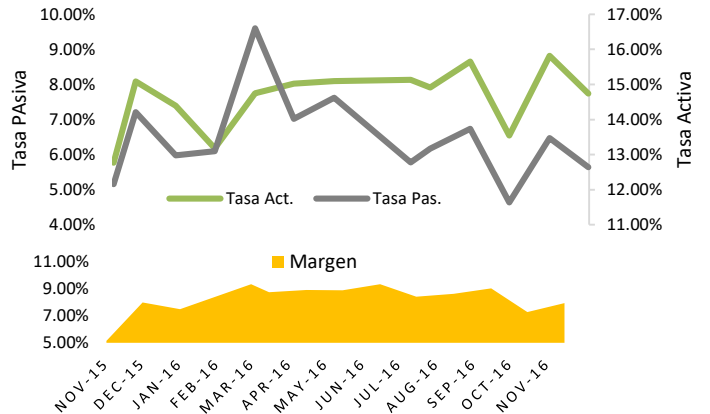

Reservas Internacionales Vs. Tipo de Cambio en USD

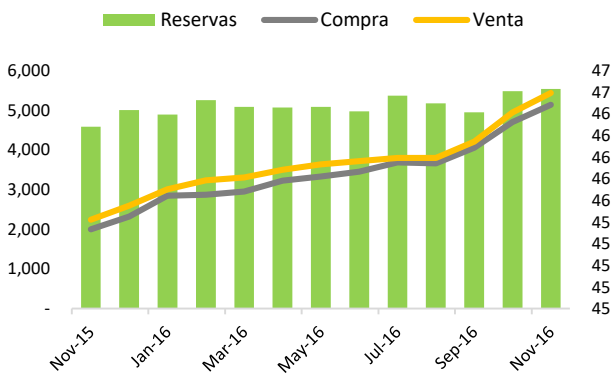

Depreciación Acumulada del Tipo de Cambio (Respecto a inicio de Año)

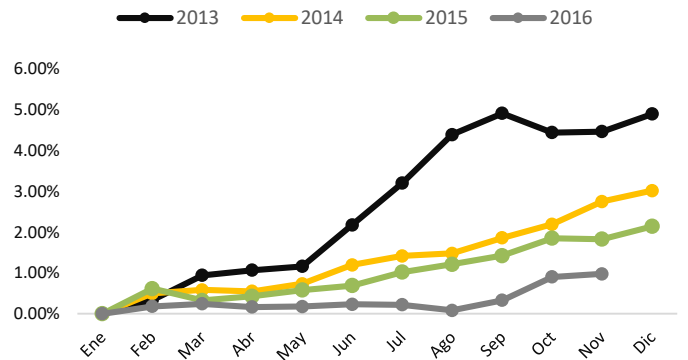

Precio del Crudo de Petróleo (Valores en US\$)

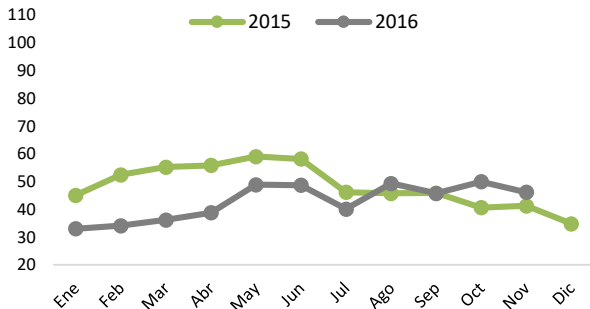

Indicador Inflación Vs. Actividad Económica

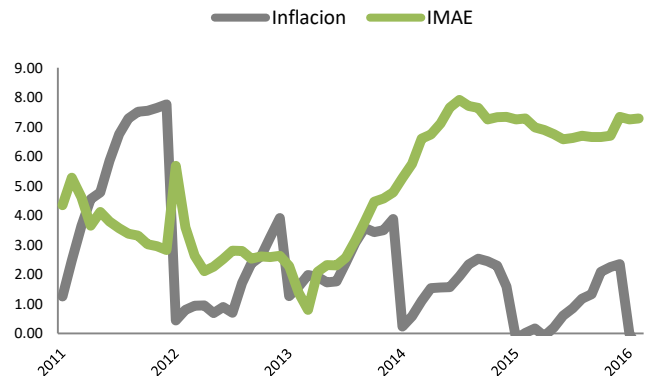



## BONOS GUBERNAMENTALES

Emisor	Moneda	Fecha de Vencimiento	Tasa de Interés Cupón	Frecuencia de Pago	Precio Offer	Rendimiento
Banco Central RD	DOP	12/5/2017	14.00%	Semestral	102.44%	8.75%
Banco Central RD	DOP	13/10/2017	12.00%	Semestral	102.75%	8.75%
Banco Central RD	DOP	22/12/2017	11.00%	Semestral	102.29%	8.75%
Banco Central RD	DOP	5/1/2018	11.00%	Semestral	102.30%	8.80%
Banco Central RD	DOP	9/2/2018	14.50%	Semestral	106.46%	8.80%
Banco Central RD	DOP	23/02/2018	14.50%	Semestral	106.66%	8.80%
Banco Central RD	DOP	11/1/2019	15.50%	Semestral	111.90%	9.25%
Banco Central RD	DOP	15/03/2019	15.50%	Semestral	112.79%	9.25%
Banco Central RD	DOP	19/04/2019	15.50%	Semestral	113.27%	9.25%
Banco Central RD	DOP	5/7/2019	15.00%	Semestral	113.14%	9.25%
Banco Central RD	DOP	18/10/2019	14.00%	Semestral	111.89%	9.25%
Banco Central RD	DOP	3/1/2020	13.00%	Semestral	108.83%	9.65%
Banco Central RD	DOP	20/03/2020	13.00%	Semestral	109.35%	9.65%
Banco Central RD	DOP	30/07/2021	11.00%	Semestral	103.65%	10.00%
Banco Central RD	DOP	10/9/2021	10.00%	Semestral	99.97%	10.00%
Banco Central RD	DOP	14/10/2022	11.00%	Semestral	103.47%	10.20%
Banco Central RD	DOP	3/2/2023	11.00%	Semestral	102.21%	10.50%
Banco Central RD	DOP	15/09/2023	11.00%	Semestral	102.36%	10.50%
Ministerio de Hacienda RD	DOP	10/2/2017	16.00%	Semestral	102.23%	6.00%
Ministerio de Hacienda RD	DOP	9/2/2018	12.50%	Semestral	105.13%	8.00%
Ministerio de Hacienda RD	DOP	5/4/2019	15.00%	Semestral	113.39%	8.65%
Ministerio de Hacienda RD	DOP	10/7/2020	16.00%	Semestral	121.84%	8.85%
Ministerio de Hacienda RD	DOP	4/6/2021	15.95%	Semestral	125.04%	9.10%
Ministerio de Hacienda RD	DOP	4/2/2022	16.95%	Semestral	130.76%	9.35%
Ministerio de Hacienda RD	DOP	10/2/2023	14.50%	Semestral	123.60%	9.40%
Ministerio de Hacienda RD	DOP	10/5/2024	11.50%	Semestral	109.14%	9.75%
Ministerio de Hacienda RD	DOP	14/01/2026	10.88%	Semestral	103.93%	10.20%
Ministerio de Hacienda RD	DOP	6/11/2026	11.00%	Semestral	104.93%	10.20%
Ministerio de Hacienda RD	DOP	4/12/2026	11.00%	Semestral	104.94%	10.20%
Ministerio de Hacienda RD	DOP	7/6/2029	11.38%	Semestral	107.83%	10.25%
Ministerio de Hacienda RD	USD	31/07/2023	7.00%	Semestral	114.94%	4.40%
Ministerio de Hacienda RD	USD	28/01/2024	6.60%	Semestral	110.36%	4.88%
Ministerio de Hacienda RD	USD	18/04/2024	5.88%	Semestral	106.16%	4.88%
Ministerio de Hacienda RD	USD	20/04/2027	8.63%	Semestral	122.75%	5.70%

\*Los precios/rendimientos de estos bonos están sujetos a las condiciones del mercado al momento de la negociación.



## BONOS CORPORATIVOS

Emisor	Moneda	Fecha de Vencimiento	Tasa de Interes Cupón	Frecuencia de Pago	Precio	Rendimiento
CREMIX	DOP	27/10/2017	11.25%	Trimestral	100.08%	11.15%
CREMIX	DOP	27/07/2018	11.75%	Trimestral	100.07%	11.70%
CREMIX	DOP	27/04/2019	12.00%	Trimestral	100.20%	11.90%
UNICA	DOP	3/12/2017	9.50%	Semestral/Mensual	99.00%	10.54%
CEPM	USD	12/10/2025	5.15%	Trimestral	102.5224203	4.80%
CREMIX	USD	19/01/2017	6.00%	Trimestral	109.07%	5.50%
EGEHAI	USD	28/04/2025	6.00%	Mensual	101.00%	5.93%
EGEHAI	USD	13/02/2020	6.00%	Mensual	101.00%	5.85%
EGEHAI	USD	11/6/2025	5.75%	Mensual	102.29%	5.45%
EGEHAI	USD	17/03/2020	6.00%	Mensual	103.04%	5.05%
EGEHAI	USD	21/04/2020	6.00%	Mensual	103.12%	5.05%
EGEHAI	USD	23/01/2025	7.00%	Mensual	101.00%	6.94%
EGEHAI	USD	25/02/2025	6.50%	Mensual	101.00%	6.44%
EGEHAI	USD	25/03/2025	6.25%	Mensual	101.00%	6.18%

\*Los precios/rendimientos de estos bonos están sujetos a las condiciones del mercado al momento de la negociación.



**RENTA  
VARIABLE**

Fondos	Fecha Vencimiento	Pago Beneficios	Valor de la Cuota	Inversión Mínima
Fondo Cerrado de Inversión Inmobiliaria Pioneer	2025	Trimestral	RD \$1,056.16	RD \$ 10,000
Fondo Nacional Pioneer United Renta Fija	2018	Mensual	RD \$1,210.04	RD \$ 10,000
Fondo Abierto Depósito Financiero Flexible : AFI Universal	-	-	RD \$11,237.63	RD \$ 10,000
Fondo Abierto Renta Valores : AFI Universal	-	-	RD\$ 10,837.54	RD \$ 10,000
FIC Renta Fija Pago Recurrente Popular	2020	Mensual	RD \$1,020.26	RD \$ 10,000
FIC Renta Fija Capitalizable Popular	2020	Al vencimiento	RD \$1,149.55	RD \$ 10,000

Fondos	Ultimos 30 días	Ultimos 90 días	Ultimos 180 días
Fondo Cerrado de Inversión Inmobiliaria Pioneer	9.42%	10.56%	9.24%
Fondo Nacional Pioneer United Renta Fija	16.55%	6.99%	8.17%
Fondo Abierto Depósito Financiero Flexible : AFI Universal	7.73%	7.71%	7.73%
Fondo Abierto Renta Valores : AFI Universal	9.71%	9.83%	9.74%
FIC Renta Fija Pago Recurrente Popular	6.91%	9.07%	8.03%
FIC Renta Fija Capitalizable Popular	9.35%	9.68%	6.82%

\*Los precios/rendimientos de estos fondos están sujetos a las condiciones del mercado al momento de la negociación.



## MONEY MARKET RATES

Plazo en días	DOP				USD			
	Flex		Óptimo		Flex		Óptimo	
	Mens	Venc	Mens	Venc	Mens	Venc	Mens	Venc
< 7		6.75%	-	7.25%	-	-	-	-
15		7.25%	-	7.75%	-	-	-	-
30		8.25%	-	9.00%	1.60%	2.00%	2.73%	3.13%
45		8.50%	-	9.05%	1.60%	2.00%	2.85%	3.25%
60	8.50%	8.60%	9.00%	9.10%	1.85%	2.25%	2.98%	3.38%
90	8.65%	8.75%	9.10%	9.25%	2.10%	2.50%	3.10%	3.50%
120	8.80%	8.90%	9.25%	9.40%	2.35%	2.75%	3.23%	3.63%
180	8.90%	9.00%	9.35%	9.50%	2.60%	3.00%	3.35%	3.75%
270	8.90%	9.00%	9.35%	9.50%	2.85%	3.25%	3.60%	4.00%
360	8.90%	9.00%	9.35%	9.50%	3.10%	3.50%	3.73%	4.13%

\*Los rendimientos están sujetos a las condiciones del mercado al momento de la negociación.



Consulta o Registra tu Cuenta  
[www.cci.com.do](http://www.cci.com.do)



Un Consultor CCI está listo para ayudarte  
**Sto. Dgo.: 809 566 6084**  
**Santiago.: 809 581 6084**

