



## Indicadores Financieros, Económicos y del Mercado de Valores

El inicio del mes de diciembre se ve protagonizado por un aumento esperado en la liquidez del sistema financiero, colocándola en promedio a RD\$ 8,000 Millones de pesos. Este incremento y las proyecciones de otras entradas de liquidez han generado una ligera apreciación de los precios de los bonos de Banco Central. No obstante a pesar de esto la necesidad de liquidez de los participantes sigue siendo una prioridad dada las necesidades de liquidez que se presentan con el cierre de año. Esta necesidad ha mantenido las tasas del mercado de dinero relativamente altas llegando a colocarse en el mercado profesional hasta un 10.00% por un plazo de 15 días. Sin embargo, es apropiado comentar que el mercado está a la espera de aproximadamente RD\$ 14,000 Millones de pesos de vencimientos de títulos del Banco Central que podrían aumentar los niveles de liquidez a los niveles acostumbrados durante el año, niveles que aseguran un aumento en el volumen de negocios en la liquidez de los títulos. Esto provocaría una reducción en el margen de compra/venta y por tanto más fluidez en las negociaciones de papeles.

Al igual que en meses anteriores se nota una devaluación del peso colocando el tipo del tipo de cambio en 45.75 durante los primeros días del mes, haciendo presión en la liquidez del sistema y compensando la apreciación de algunos títulos.

En otro ámbito es necesario mencionar la decisión tomada por la Reserva Federal de Estados Unidos de aumentar la tasa de política monetaria en 25 puntos básicos. El Federal Open Market Committee estima que con ajustes graduales en la postura de la política monetaria, la actividad económica continuará su expansión a un ritmo moderado y los indicadores del mercado de trabajo se seguirán fortaleciendo."

**Comportamiento Rendimiento de los Títulos BC y MH**

Titulos	15/09/2015	30/09/2015	15/10/2015	30/10/2015	30/11/2015	15/12/2015
BC 2018	9.600%	9.500%	9.500%	9.500%	9.850%	10.150%
BC 2019	9.800%	10.000%	9.850%	9.800%	10.000%	10.350%
BC 2021	10.100%	10.500%	10.150%	10.500%	11.000%	11.000%
BC 2022	10.700%	11.000%	11.000%	11.000%	11.250%	11.250%
MH 2021	9.000%	9.850%	9.950%	9.950%	9.950%	10.000%
MH 2022	10.000%	10.000%	10.050%	10.050%	10.100%	10.150%
MH 2024	10.100%	10.100%	10.200%	10.250%	10.250%	10.300%



## Indicadores Financieros, Económicos y del Mercado de Valores

Excedente de Liquidez del Mdo. Vs. Tasas Pasiva  
(Valores en MM RD\$)

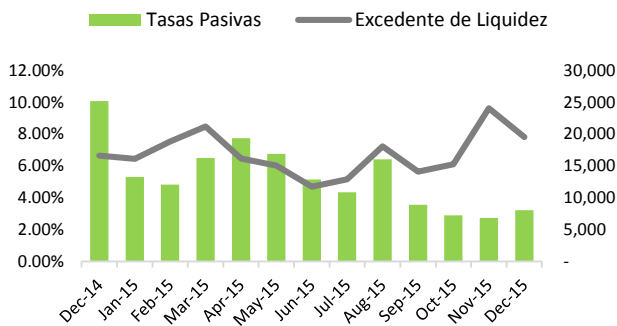

Tasas de Interés

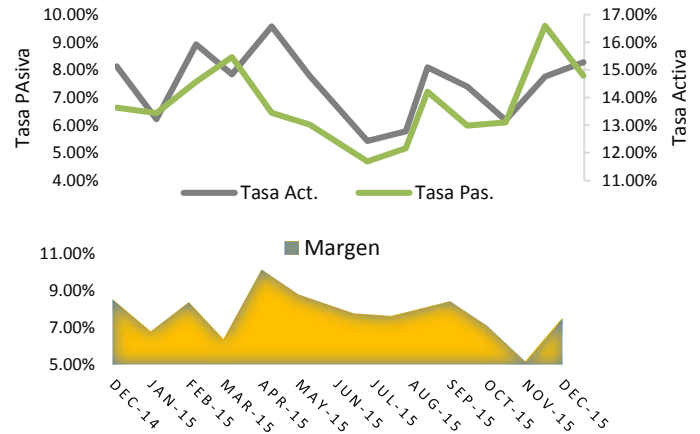

Reservas Internacionales Vs. Tipo de Cambio en USD

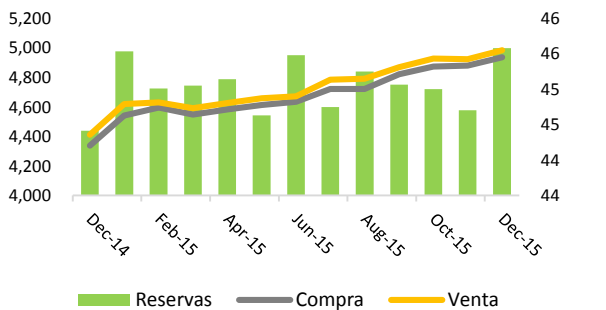

Depreciación Acumulada del Tipo de Cambio (Respecto a inicio de Año)

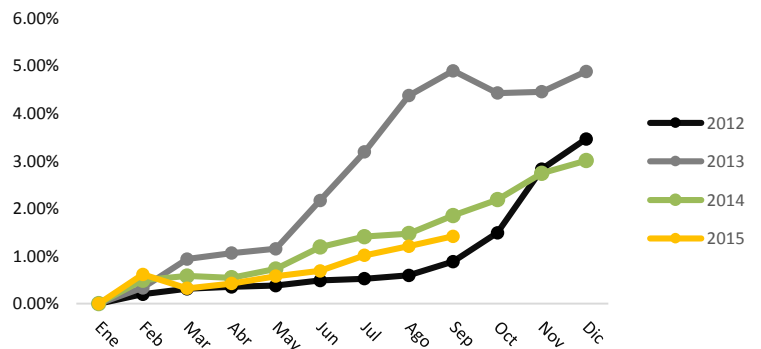

Precio del Crudo de Petróleo (Valores en US\$)

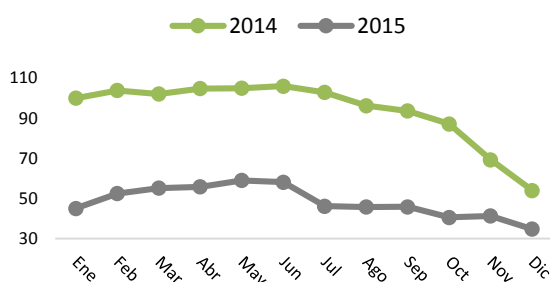

Indicador Inflación Vs. Actividad Económica

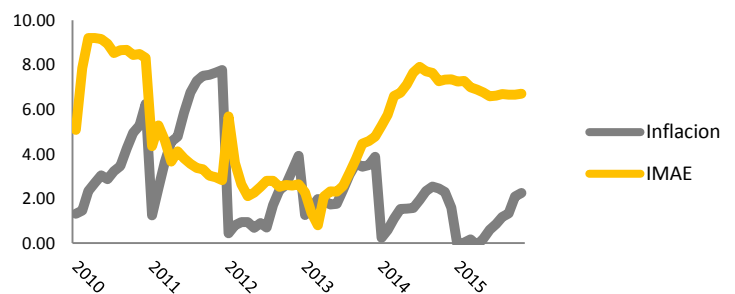



## INDICADOR DE BONOS

Emisor	Vencimiento	Rendimiento	
		Bid	Offer
BCRD	2015	9.50%	7.00%
BCRD	2016	9.25%	9.10%
BCRD	2017	10.25%	9.45%
BCRD	2018	10.50%	9.75%
BCRD	2019	10.75%	10.00%
BCRD	2020	11.00%	10.30%
BCRD	2021	11.25%	10.50%
BCRD	2022	11.60%	10.80%
MHRD	2016	9.00%	8.00%
MHRD	2017	9.50%	8.50%
MHRD	2018	9.75%	8.75%
MHRD	2019	10.00%	9.35%
MHRD	2020	10.30%	9.60%
MHRD	2021	10.40%	9.70%
MHRD	2022	10.50%	9.80%
MHRD	2023	11.25%	10.50%
MHRD	2024	10.75%	10.05%
MHRD	2028	11.50%	10.85%
MHRD	2029	11.15%	10.25%
MHRD USD	2023	4.90%	4.50%
MHRD USD	2024	5.50%	5.10%
MHRD USD	2027	6.25%	5.75%
PARVAL	9-Nov-16	10.50%	9.50%
EGEHAI	2025	6.00%	5.50%
CEPM	2025	5.15%	5.00%
CREMIX	30-Dec-16	6.00%	5.50%

\*Los precios/rendimientos de estos bonos están sujetos a las condiciones del mercado al momento de la negociación.



INDICADOR  
DE **TASAS**

MONEY MARKET RATES				
Plazo	DOP		USD	
	Flex	Optimo	Flex	Optimo
< 7	5.000%	6.500%		
15	6.000%	7.000%		
30	7.250%	8.250%	2.000%	3.000%
45	7.250%	8.250%	2.000%	3.000%
60	7.375%	8.375%	2.250%	3.125%
90	7.500%	8.500%	2.500%	3.250%
120	7.625%	8.625%	2.750%	3.375%
180	7.750%	8.750%	3.000%	3.500%
270	7.875%	8.875%	3.250%	3.750%
360	8.000%	9.000%	3.500%	4.000%



Consulta o Registra tu Cuenta  
[www.cci.com.do](http://www.cci.com.do)



Un Consultor CCI está listo  
para ayudarte

**Sto. Dgo.: 809 566 6084**

**Santiago.: 809 581 6084**

