



## Indicadores Financieros, Económicos y del Mercado de Valores

La segunda semana de enero trajo mucha actividad en el mercado de valores dominicano. Durante este período empezamos a ver bastante movimiento en el mercado secundario específicamente en los títulos del Banco Central y el Ministerio de Hacienda. La curva de rendimiento disminuyó aproximadamente en 50 bps correspondientes a la fuerte apreciación de los títulos en el inicio del año.

En el mercado primario durante el mismo período tuvimos mucha actividad, donde el BC emitió un total de 37,032.4 MM DOP en Letras, Notas y Certificados de Inversión Especial, el Ministerio de Hacienda colocó 2,500 MM USD en bonos soberanos y en el sector corporativo, EGE Haina y Consorcio Remix emitieron 10 MM USD y 2 MM USD respectivamente.

Debido a la alta liquidez registrada en la tercera semana de enero, alcanzando un máximo de casi 45,000 MM DOP, la demanda en el mercado primario de estas emisiones rompieron records. En el caso del Banco Central, la demanda superó en un 125% la oferta total disponible el día de la subasta, en el caso del Ministerio de Hacienda la demanda superó la oferta en un 240% y en el sector corporativo, en la emisión de EGE Haina, la demanda superó la oferta en más de 1,000%. Estos datos confirman el gran crecimiento que estamos viendo en el mercado de valores y el apetito de los inversionistas de alternativas con distintas características. El tipo de cambio estuvo en todo el mes de enero fuertemente demandado, situación que le pone presión al dólar e incentiva el alza de la moneda.

**Comportamiento Rendimientos de los Títulos del BCRD y MH**

Titulos	17/11/2014	28/11/2014	15/12/2014	31/12/2014	15/01/2015	30/01/2015
BC 2018	10.750%	10.750%	10.750%	10.500%	10.100%	10.100%
BC 2019	11.400%	11.350%	11.100%	10.900%	10.350%	10.350%
BC 2021	11.700%	11.650%	11.400%	11.100%	10.700%	10.900%
BC 2022	N/A	N/A	N/A	N/A	11.000%	11.200%
MH 2021	11.000%	11.000%	11.000%	10.750%	10.050%	10.100%
MH 2022	11.200%	11.150%	11.150%	10.850%	10.150%	10.200%
MH 2024	11.400%	11.500%	11.450%	11.150%	10.550%	10.400%

**Precios de Títulos de BCRD del Último Trimestre**

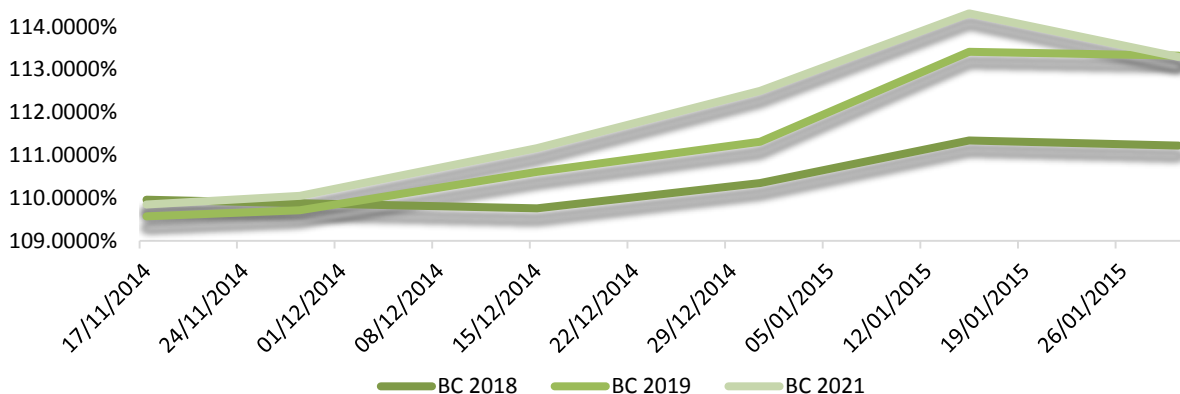



## Indicadores Financieros, Económicos y del Mercado de Valores

Excedente de Liquidez del Mdo. Vs. Tasas Pasiva  
(Valores en MM RD\$)

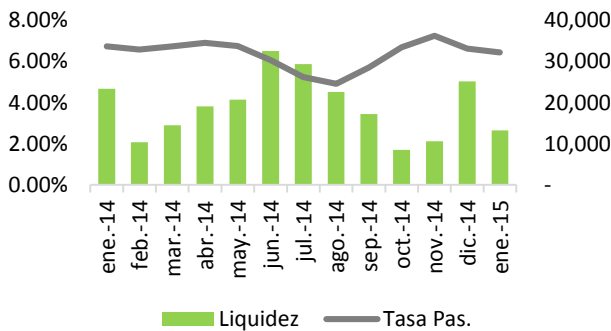

Tasa Activa Vs. Tasa Pasiva  
(Promedio ponderado)

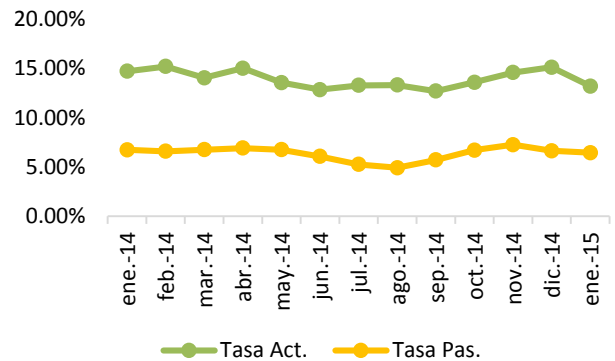

Reservas Internacionales Vs. Tipo de Cambio en USD

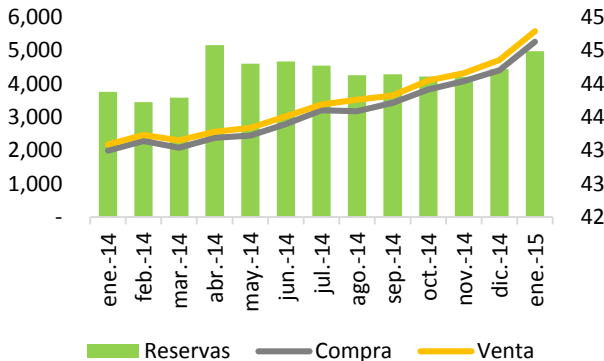

Reservas Internacionales Netas  
(Valores en MM US\$)



Precio del Crudo de Petróleo  
(Valores en US\$)

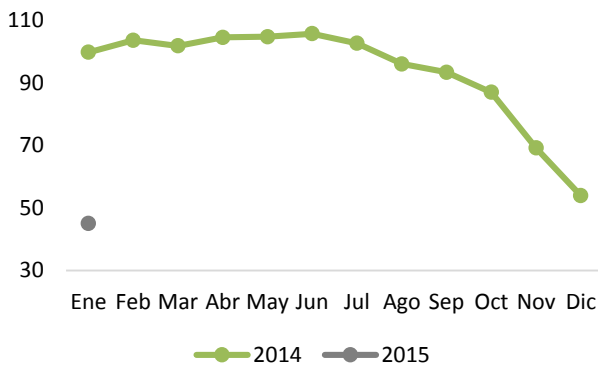

Precio de los Combustibles  
(Valores en RD\$)

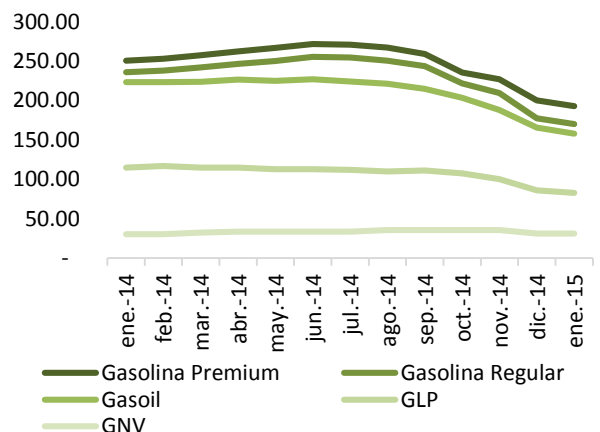



## INDICADOR DE BONOS

Emisor	Cupón	Vencimiento	Precio		Rend.	
	Tasa		Bid	Offer	Bid	Offer
BCRD	12.00%	13/03/2015	100.2765%	100.4457%	9.0000%	7.5000%
BCRD	10.00%	25/09/2015	100.2194%	101.1450%	9.6000%	8.1000%
BCRD	9.00%	18/12/2015	99.4892%	100.7265%	9.6000%	8.1000%
BCRD	22.00%	22/01/2016	111.0789%	112.0663%	9.7000%	8.7000%
BCRD	9.00%	18/03/2016	99.2007%	100.2440%	9.7500%	8.7500%
BCRD	12.00%	13/10/2017	104.5852%	106.3906%	10.0000%	9.2500%
BCRD	11.00%	22/12/2017	102.4285%	104.3199%	10.0000%	9.2500%
BCRD	14.50%	09/02/2018	110.3749%	111.7347%	10.4000%	9.9000%
BCRD	15.50%	11/01/2019	115.0747%	116.8146%	10.7000%	10.2000%
BCRD	14.00%	18/10/2019	111.9120%	113.8847%	10.7000%	10.2000%
BCRD	13.00%	03/01/2020	107.8050%	109.7861%	10.9000%	10.4000%
BCRD	14.00%	08/01/2021	112.7934%	115.1385%	11.0000%	10.5000%
MHRD	5.00%	04/11/2016	92.8841%	94.4050%	9.5000%	8.5000%
MHRD	16.00%	10/02/2017	111.1912%	113.1369%	9.7500%	8.7500%
MHRD	12.50%	09/02/2018	104.2720%	106.8975%	10.8000%	9.8000%
MHRD	15.00%	05/04/2019	116.3030%	118.1625%	10.1000%	9.6000%
MHRD	10.40%	10/05/2019	100.9876%	102.7174%	10.1000%	9.6000%
MHRD	16.00%	10/07/2020	123.7208%	126.1064%	10.2000%	9.7000%
MHRD	15.95%	04/06/2021	125.7724%	128.4761%	10.3000%	9.8000%
MHRD	16.95%	04/02/2022	132.0075%	135.0045%	10.4000%	9.9000%
MHRD	14.50%	10/02/2023	112.6414%	118.3266%	12.0000%	11.0000%
MHRD	11.50%	10/05/2024	104.2954%	107.3299%	10.7500%	10.2500%
MHRD	18.50%	04/02/2028	134.0790%	142.2603%	13.0000%	12.0000%
MHRD	13.50%	05/05/2028	103.0684%	109.7830%	13.0000%	12.0000%
MHRD USD	7.00%	31/07/2023	111.8627%	115.5681%	5.2500%	4.7500%
MHRD USD	6.60%	28/01/2024	107.7143%	111.4645%	5.5000%	5.0000%
MHRD USD	5.88%	18/04/2024	102.6709%	106.3841%	5.5000%	5.0000%



## INDICADOR DE TASAS

CCI Money Market Rates								
Moneda	DOP				USD			
	Flex Mensual	Flex	Optimo Mensual	Optimo	Flex Mensual	Flex	Optimo Mensual	Optimo
Plazo								
7		6.000		7.000				
15		6.500		7.500				
30		7.000		8.000		2.000		2.750
60	6.500	7.250	8.000	8.250	1.875	2.125	2.625	2.875
90	7.000	7.375	8.125	8.375	2.000	2.250	2.750	3.000
120	7.250	7.500	8.250	8.500	2.125	2.375	2.875	3.125
180	7.375	7.625	8.375	8.625	2.250	2.500	3.000	3.250
270	7.500	7.625	8.500	8.750	2.300	2.550	3.250	3.500
300	7.625	7.750	8.625	8.875	2.350	2.600	3.375	3.625
360	7.625	7.875	8.750	9.000	2.500	2.750	3.500	3.750

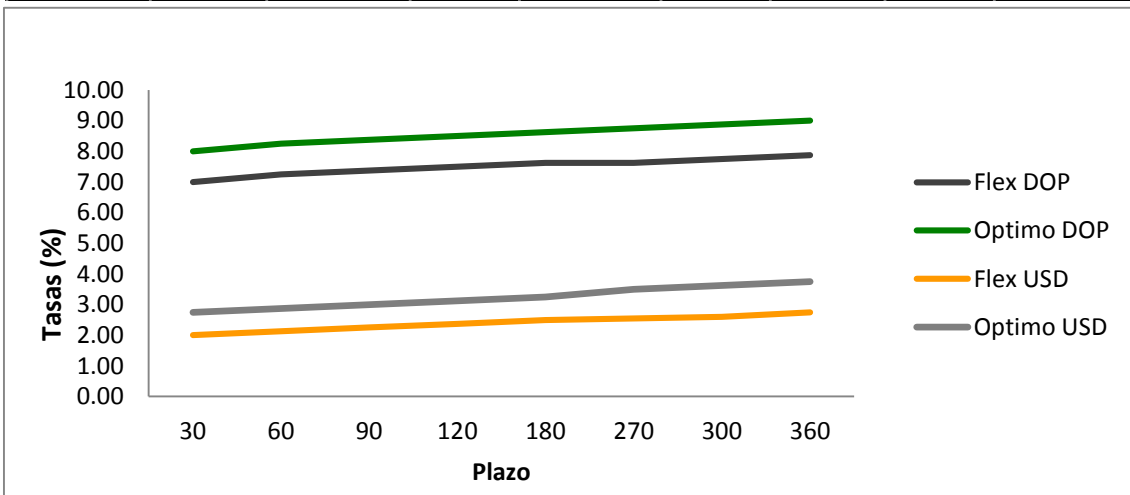

Consulta o Registra tu Cuenta  
[www.cci.com.do](http://www.cci.com.do)



Un Consultor CCI está listo para ayudarte

Sto. Dgo.: 809 566 6084

Santiago.: 809 581 6084

