



Indicadores Financieros, Económicos y del Mercado de Valores

Los participantes inician el mes de septiembre con pocas expectativas de observar dinamismo en el Mercado. Sin embargo, estas bajas expectativas se ven retadas por el anuncio de una Subasta Competitiva de Notas del Banco Central, la primera a celebrarse desde enero del presente año.

La liquidez del sistema financiero inicia con una disminución de DOP 1,552MM y cierra el primer viernes del mes en aprox. DOP 10,400MM. Los agentes, inician el mes mostrando interés en la captación de fondos a corto plazo. La primera semana de septiembre muestra un mercado inactivo caracterizándose por la ausencia de bids competitivos tanto en la curva del Banco Central como del Ministerio de Hacienda, debido en gran parte a la retracción de la liquidez y a la espera de la acostumbrada subasta de títulos del Ministerio de Hacienda con vencimiento al 2022. Antes de iniciar las subastas, los esfuerzos de los participantes se concentraron en conocer los niveles del mercado para la participación en dichas subastas.

En esta primera quincena del mes se celebraron dos subastas de bonos gubernamentales una por el Ministerio de Hacienda y otra por el Banco Central. En la primera de estas, celebrada el martes 6 de septiembre, se ofertó el bono MH2-2022 por un monto de RD\$3,500MM. Los participantes demandaron RD\$7,534.3MM del bono ofertado. El total adjudicado fue igual al monto total ofertado de RD\$3,500 MM. La tasa de corte adjudicada fue de 10.12%. Luego de la subasta se abrió el espacio de la subasta no competitiva para los creadores de mercado y por primera vez en el año la misma no tiene ningún tipo de demanda. El mercado reaccionó inmediatamente ante este resultado prácticamente eliminando toda la demanda por dichos bonos. En la segunda subasta del mes, celebrada por el Banco Central de la RD se ofertaron títulos con vencimiento al 2021 y al 2023. Las ofertas recibidas fueron de DOP 1,812.2MM para los títulos con vencimiento al 2021 y DOP 12,643.9 para los títulos con vencimiento al 2023. De estas ofertas se adjudicaron DOP 827.2MM y DOP 8,107.7MM a un rendimiento de corte de 10.75% y 11.51% respectivamente. A pesar de los niveles adjudicados en esta subasta inmediatamente se anunciaron los resultados de la misma, los precios de los bonos subastados volvieron a niveles muy parecidos a los que estaban previos a la subasta.

Se interpreta que con esta subasta el Banco Central adopta un mecanismo de política monetaria para aliviar la presión del mercado de divisas con la salida de liquidez en pesos, creando la necesidad de vender dólares por parte de los participantes para poder participar en la subasta.

En el mercado de divisas se mantiene invariable en términos de disponibilidad, seguimos viendo un tipo de cambio estable cotizado en el bid-market alrededor de 46.13 pesos por dólar.



Indicadores Financieros, Económicos y del Mercado de Valores

Excedente de Liquidez del Mdo. Vs. Tasas Pasiva
(Valores en MM RD\$)

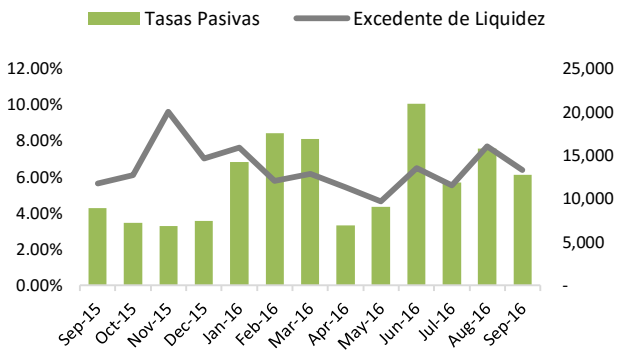

Tasas de Interés

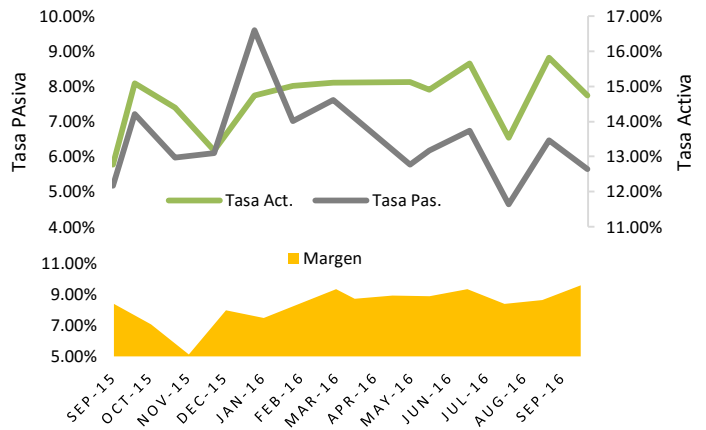

Reservas Internacionales Vs. Tipo de Cambio en USD

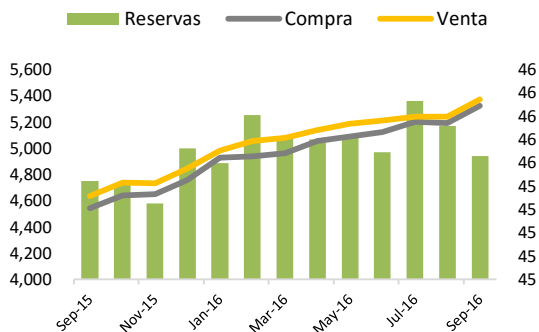

Depreciación Acumulada del Tipo de Cambio (Respecto a inicio de Año)

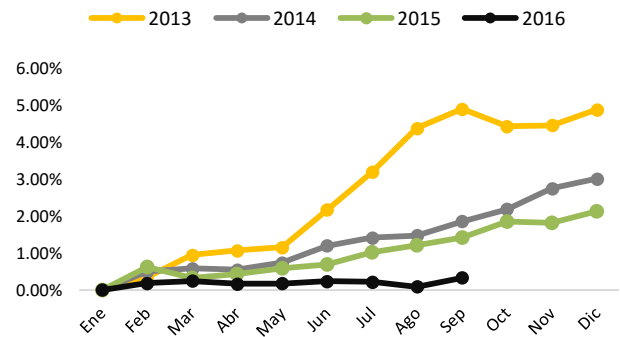

Precio del Crudo de Petróleo (Valores en US\$)

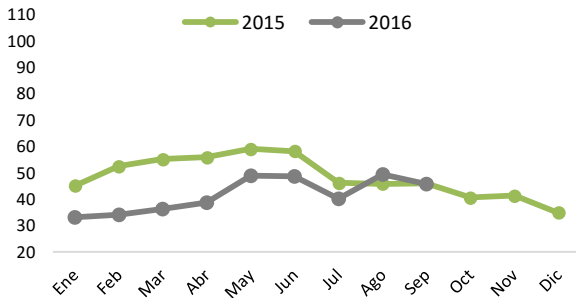

Indicador Inflación Vs. Actividad Económica

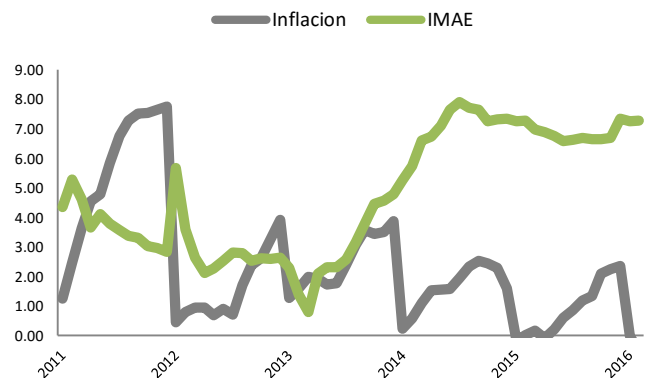



INDICADOR
DE BONOS

Bonos Gubernamentales						
Emisor	Moneda	Vencimiento	Cupón	Pago	Precio Offer	Rendimiento
Banco Central RD	DOP	12/5/2017	14.00%	Semestral	103.419%	8.50%
Banco Central RD	DOP	13/10/2017	12.00%	Semestral	103.517%	8.50%
Banco Central RD	DOP	22/12/2017	11.00%	Semestral	102.921%	8.50%
Banco Central RD	DOP	5/1/2018	11.00%	Semestral	102.692%	8.75%
Banco Central RD	DOP	9/2/2018	14.50%	Semestral	107.400%	8.75%
Banco Central RD	DOP	23/02/2018	14.50%	Semestral	107.602%	8.75%
Banco Central RD	DOP	11/1/2019	15.50%	Semestral	113.426%	8.95%
Banco Central RD	DOP	15/03/2019	15.50%	Semestral	114.387%	8.95%
Banco Central RD	DOP	19/04/2019	15.50%	Semestral	114.845%	8.95%
Banco Central RD	DOP	5/7/2019	15.00%	Semestral	114.684%	8.95%
Banco Central RD	DOP	18/10/2019	14.00%	Semestral	112.928%	9.10%
Banco Central RD	DOP	3/1/2020	13.00%	Semestral	109.979%	9.40%
Banco Central RD	DOP	20/03/2020	13.00%	Semestral	110.561%	9.40%
Banco Central RD	DOP	8/1/2021	14.00%	Semestral	115.210%	9.60%
Banco Central RD	DOP	10/9/2021	10.00%	Semestral	101.553%	9.60%
Banco Central RD	DOP	15/07/2022	11.00%	Semestral	104.534%	9.95%
Banco Central RD	DOP	3/2/2023	11.00%	Semestral	103.899%	10.15%
Banco Central RD	DOP	9/15/2023	11.00%	Semestral	104.187%	10.15%
Ministerio de Hacienda RD	DOP	4/11/2016	5.00%	Semestral	100.007%	4.90%
Ministerio de Hacienda RD	DOP	10/2/2017	16.00%	Semestral	104.305%	5.03%
Ministerio de Hacienda RD	DOP	9/2/2018	12.50%	Semestral	107.336%	6.90%
Ministerio de Hacienda RD	DOP	5/4/2019	15.00%	Semestral	114.515%	8.55%
Ministerio de Hacienda RD	DOP	10/7/2020	16.00%	Semestral	123.625%	8.60%
Ministerio de Hacienda RD	DOP	4/6/2021	15.95%	Semestral	127.094%	8.80%
Ministerio de Hacienda RD	DOP	4/2/2022	16.95%	Semestral	133.830%	8.90%
Ministerio de Hacienda RD	DOP	10/2/2023	14.50%	Semestral	126.139%	9.03%
Ministerio de Hacienda RD	DOP	10/5/2024	11.50%	Semestral	111.251%	9.40%
Ministerio de Hacienda RD	DOP	14/01/2026	10.88%	Semestral	104.461%	10.12%
Ministerio de Hacienda RD	DOP	6/11/2026	11.00%	Semestral	105.473%	10.12%
Ministerio de Hacienda RD	DOP	4/12/2026	11.00%	Semestral	105.492%	10.12%
Ministerio de Hacienda RD	DOP	7/6/2029	11.38%	Semestral	108.237%	10.20%
Ministerio de Hacienda RD	USD	31/07/2023	0.07	Semestral	1.146357	4.50%
Ministerio de Hacienda RD	USD	28/01/2024	6.60%	Semestral	116.447%	4.00%
Ministerio de Hacienda RD	USD	18/04/2024	5.88%	Semestral	110.788%	4.20%
Ministerio de Hacienda RD	USD	20/04/2027	8.63%	Semestral	128.576%	5.10%

*Los precios/rendimientos de estos bonos están sujetos a las condiciones del mercado al momento de la negociación.



INDICADOR
DE BONOS

BONOS CORPORATIVOS EN DOP					
Emisor	Vencimiento	Cupón	Pago	Precio	Rendimiento
ALAVER	10/22/2020	9.39%	Mensual	100.035%	9.390%
BANRES	12/29/2024	9.66%	Semestral	89.851%	11.500%
BSC	2/25/2023	9.79%	Semestral	100.000%	9.795%
CREMIX	10/27/2017	11.25%	Trimestral	100.121%	11.150%
CREMIX	7/27/2018	11.75%	Trimestral	100.180%	11.650%
CREMIX	9/27/2019	12.00%	Trimestral	100.262%	11.900%
MOTOR	8/20/2016	9.00%	Mensual	99.829%	9.250%
MOTOR	11/3/2016	10.00%	Mensual	100.568%	9.250%
MOTOR	6/25/2018	10.25%	Mensual	100.211%	10.150%
PARVAL	8/20/2016	9.25%	Mensual	100.000%	9.303%
PARVAL	11/9/2016	10.50%	Mensual	101.000%	9.786%
PARVAL	9/22/2018	9.75%	Mensual	100.050%	9.729%
PARVAL	9/22/2019	10.00%	Mensual	100.000%	9.990%
PARVAL	9/22/2020	10.25%	Mensual	100.000%	10.241%
PARVAL	9/22/2017	10.25%	Mensual	100.050%	9.470%
UNICA	12/3/2017	9.50%	Semestral/Mensual	100.000%	9.492%

*Los precios/rendimientos de estos bonos están sujetos a las condiciones del mercado al momento de la negociación.



INDICADOR
DE BONOS

BONOS CORPORATIVOS EN USD					
Emisor	Vencimiento	Cupón	Pago	Precio	Rendimiento
CEPM	10/12/2025	5.15%	Trimestral	100.5%	5.05%
CREMIX	1/19/2017	6.00%	Trimestral	100.2055%	5.785%
EGEHAI	4/28/2025	6.00%	Mensual	104.1387%	5.450%
EGEHAI	2/13/2020	6.00%	Mensual	102.9896%	5.050%
EGEHAI	6/11/2025	5.75%	Mensual	102.2911%	5.450%
EGEHAI	3/17/2020	6.00%	Mensual	103.0352%	5.050%
EGEHAI	4/21/2020	6.00%	Mensual	103.1190%	5.050%
EGEHAI	5/27/2020	5.75%	Mensual	102.3540%	5.050%
EGEHAI	1/23/2025	7.00%	Mensual	110.9125%	5.500%
EGEHAI	2/25/2025	6.50%	Mensual	106.9434%	5.544%
EGEHAI	3/25/2025	6.25%	Mensual	105.957%	5.450%

*Los precios/rendimientos de estos bonos están sujetos a las condiciones del mercado al momento de la negociación.



**RENTA
VARIABLE**

Empresas Administradora de Fondos	Fecha Vencimiento	Pago Beneficios	Valor de la Cuota	Inversión Mínima
Fondo Cerrado de Inversión Inmobiliaria Pioneer	2025	Trimestral	RD \$1,050.82	RD \$ 10,000
Fondo Nacional Pioneer United Renta Fija	2018	Mensual	RD \$1,214.03	RD \$ 10,000
Fondo Abierto Depósito Financiero Flexible : AFI Universal	-	-	RD \$11,087.05	RD \$ 10,000
Fondo Abierto Renta Valores : AFI Universal	-	-	RD\$ 10,672.66	RD \$ 10,000
FIC Renta Fija Pago Recurrente Popular	2020	Mensual	RD \$1,014.73	RD \$ 10,000
FIC Renta Fija Capitalizable Popular	2020	Al vencimiento	RD \$1,129.88	RD \$ 10,000

Empresas Administradora de Fondos	Ultimos 30 días	Ultimos 90 días	Ultimos 180 días
Fondo Cerrado de Inversión Inmobiliaria Pioneer	7.51%	8.13%	7.55%
Fondo Nacional Pioneer United Renta Fija	13.75%	10.90%	13.21%
Fondo Abierto Depósito Financiero Flexible : AFI Universal	7.44%	7.46%	7.85%
Fondo Abierto Renta Valores : AFI Universal	8.81%	10.75%	10.33%
FIC Renta Fija Pago Recurrente Popular	7.93%	5.51%	13.38%
FIC Renta Fija Capitalizable Popular	7.33%	2.84%	9.14%

*Los precios/rendimientos de estos fondos están sujetos a las condiciones del mercado al momento de la negociación.



MONEY MARKET RATES

Plazo en días	DOP		USD	
	Flex	Óptimo	Flex	Óptimo
< 7	6.500%	7.000%	-	-
15	7.000%	7.500%	-	-
30	8.100%	8.60%	2.000%	3.250%
45	8.150%	8.650%	2.000%	3.350%
60	8.250%	8.750%	2.250%	3.400%
90	8.400%	8.900%	2.500%	3.550%
120	8.550%	9.050%	2.750%	3.625%
180	8.650%	9.150%	3.000%	3.750%
270	8.750%	9.250%	3.250%	4.000%
360	8.900%	9.400%	3.500%	4.250%



Consulta o Registra tu Cuenta
www.cci.com.do



Un Consultor CCI está listo
para ayudarte

Sto. Dgo.: 809 566 6084

Santiago.: 809 581 6084

