



## Indicadores Financieros, Económicos y del Mercado de Valores

Durante el mes de agosto la cartera de crédito del sector privado en DOP había crecido en RD\$12,600MM de los cuales RD\$6,000MM correspondieron a los recursos liberados del encaje legal. A pesar de que las excelentes condiciones continúan, se percibe que la demanda por el crédito ha disminuido durante el mes y es por eso que la semana pasada el gobernador del Banco Central de la República Dominicana exhortó a los bancos múltiples a acelerar el proceso de concesión de crédito para continuar dinamizando la economía en lo que resta del año.

El sistema financiero sigue gozando de importantes excedentes de liquidez y es por esto que el excedente de liquidez del sistema rompió la barrera de los RD\$40,000MM el pasado 11 de septiembre, por primera vez desde enero de 2015. Al día 14 del presente mes, la liquidez del sistema financiero se encontraba en RD\$43,515MM, mostrando un aumento de 15% aprox. con respecto al cierre del mes pasado. Nuestras proyecciones indican que desde el 14 de septiembre hasta el final del mes deberían de ingresar al sistema unos RD\$4,500MM, producto de pagos de cupón de bonos del BCRD. Si el BCRD decide no contraer la liquidez es de esperar que las tasas continúen con su tendencia a la baja.

El mercado de renta fija ha perdido dinamismo, disminuyendo tanto el volumen de transacciones como la demanda por los papeles de mayor plazo emitidos por el BCRD y Ministerio de Hacienda, producto de la incertidumbre en torno al tipo de cambio y las tasas de interés. El mercado entiende que la presión en el tipo de cambio más los vencimientos que restan en el mes deben de forzar a una subasta del BCRD. Esta percepción ha disminuido la demanda de los papeles, lo cual ha generado una disminución en los precios de los papeles, así como las tasas de captación de corto plazo.

En otro orden, el pasado miércoles 13 de septiembre el BCRD convocó al mercado a la subasta competitiva de Letras, donde los plazos subastados fueron de 28, 84 y 112 días por un monto de RD\$100MM cada una. En cuanto al rendimiento de corte, el resultado fue el siguiente: 7.35% para aquellos a 28 días un 7.35%, para aquellos a 84 días un 7.65% y para aquellos a 112 días un 7.85%.

Hemos notado una depreciación del tipo de cambio mucho más acentuada que en meses pasados. Desde principios del presente mes hasta el momento, el peso dominicano se ha depreciado 0.20-0.25 centavos con respecto al dólar estadounidense. Actualmente hemos visto flujo entre la demanda y la oferta de la divisa alrededor del 47.92 pesos por dólar.



## Indicadores Financieros, Económicos y del Mercado de Valores

Excedente de Liquidez del Mdo. Vs. Tasas Pasiva  
(Valores en MM RD\$)

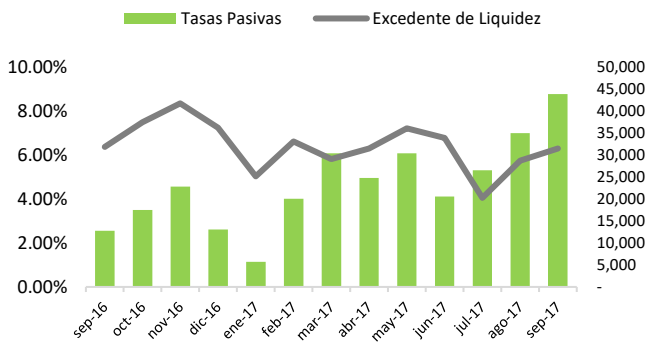

Tasas de Interés

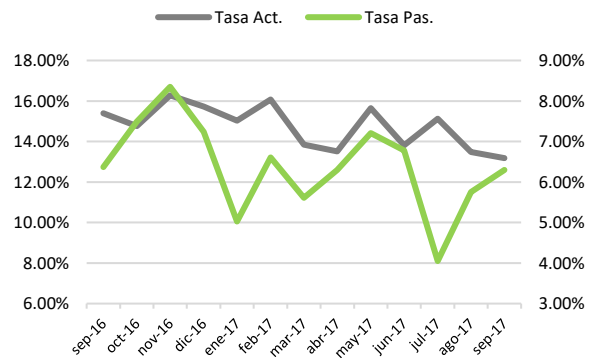

Reservas Internacionales Vs. Tipo de Cambio en USD

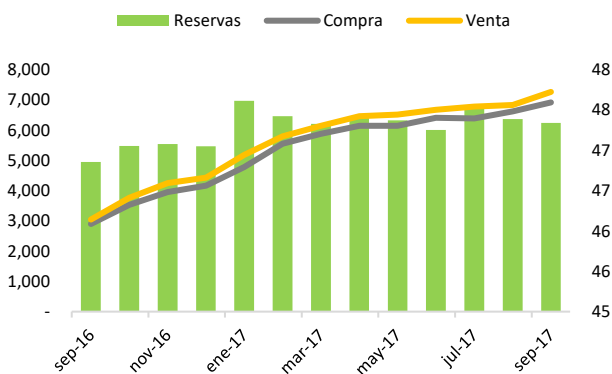

Depreciación Acumulada del Tipo de Cambio (Respecto a inicio de Año)

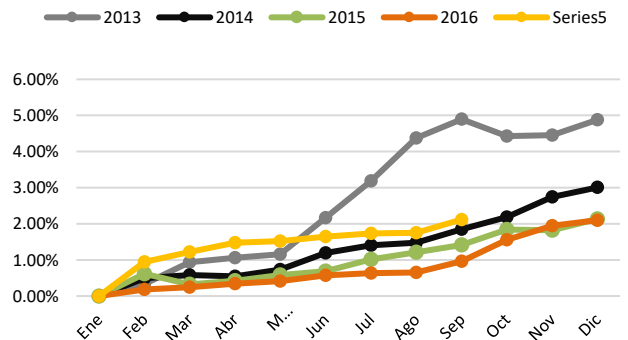

Precio del Crudo de Petróleo (Valores en US\$)

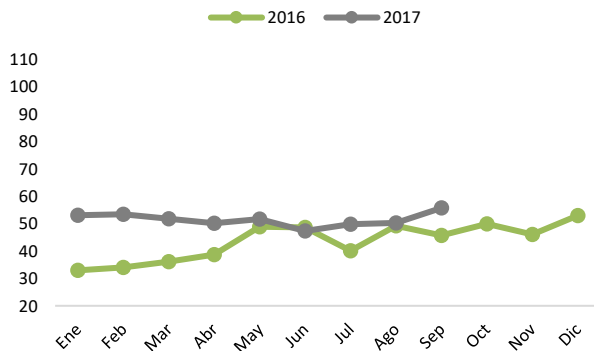

Indicador Inflación Vs. Actividad Económica

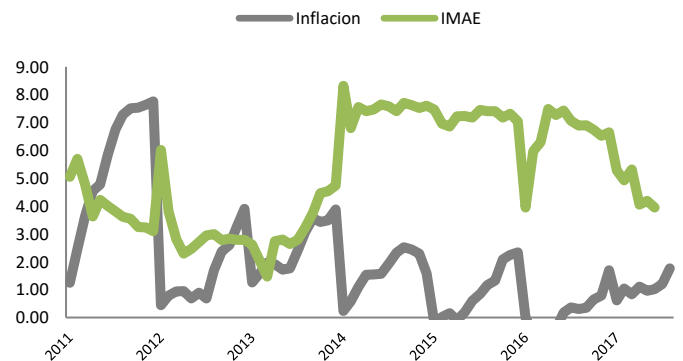



## BONOS GUBERNAMENTALES EMITIDOS LOCALMENTE

Moneda	Emisor de Valores	Año	Tasa de Rendimiento	Frecuencia de Pago
DOP	Banco Central de la República Dominicana	2017	6.00%	Semestral
		2018	8.50%	
		2019	8.90%	
		2020	9.10%	
		2021	9.40%	
		2022	9.70%	
		2023	9.90%	
	Ministerio de Hacienda de la República Dominicana	2019	7.50%	Semestral
		2020	8.25%	
		2021	8.85%	
		2022	9.00%	
		2023	9.38%	
		2024	9.50%	
		2026	10.10%	
USD	Ministerio de Hacienda de la República Dominicana	2023	3.40%	Semestral
		2027	4.25%	

## BONOS GUBERNAMENTALES EMITIDOS INTERNACIONALMENTE

Moneda	Emisor de Valores	Fecha de Vencimiento	Tasa de Interés Cupón	Tasa de Rendimiento	Precio Limpio	Frecuencia de Pago
USD	República Dominicana	28/01/2024	6.60%	3.95%	114.86%	Semestral
		18/04/2024	5.88%	3.95%	111.13%	
		25/01/2027	5.95%	4.50%	111.00%	
		20/04/2027	8.63%	5.40%	124.00%	

\*Rendimientos Indicativos al día 15/09/2017. Los mismos son susceptibles a los movimientos del mercado, así como a su disponibilidad al momento de realizar la inversión.



## BONOS CORPORATIVOS

Emisor	Moneda	Fecha de Vencimiento	Tasa de Interes Cupón	Frecuencia de Pago	Precio	Rendimiento
CREMIX	DOP	27/10/2017	11.25%	Trimestral	100.2359%	9.125%
CREMIX	DOP	15/06/2018	11.25%	Trimestral	100.9284%	9.95%
CREMIX	DOP	27/07/2018	11.75%	Trimestral	101.4681%	9.95%
CREMIX	DOP	26/01/2019	11.75%	Trimestral	101.5599%	10.50%
CREMIX	DOP	27/04/2019	12.00%	Trimestral	102.1942%	10.50%
CREMIX	USD	07/09/2018	6.50%	Trimestral	101.4219%	5.00%
EGE						
HAINA	DOP	14/08/2027	11.25%	Mensual	104.5783%	10.50%
CEPM	USD	12/11/2025	5.15%	Trimestral	101.6711%	4.90%
DPP	USD	03/02/2027	6.25%	Trimestral	109.3140%	5.00%
DPP	USD	31/03/2027	6.25%	Trimestral	109.4379%	5.00%
DPP	USD	09/05/2027	6.25%	Trimestral	109.5205%	5.00%
DPP	USD	17/08/2027	6.00%	Trimestral	107.7826%	5.00%

*\*Rendimientos Indicativos al día 15/09/2017. Los mismos son susceptibles a los movimientos del mercado, así como a su disponibilidad al momento de realizar la inversión.*



**RENDA  
VARIABLE**

Fondos	Fecha Vencimiento	Pago Beneficios	Valor de la Cuota	Inversión Mínima
Fondo Cerrado de Inversión Inmobiliaria Pioneer	2025	Trimestral	RD \$1,086.24	RD \$10,000
Fondo Nacional Pioneer United Renta Fija	2018	Mensual	RD\$1,239.126209	RD\$10,000
Fondo Abierto Depósito Financiero Flexible: AFI Universal	-	-	RD \$12,018.54	RD \$10,000
Fondo Abierto Renta Valores: AFI Universal	-	-	RD\$ 11,661.37	RD \$10,000
Plazo Mensual Dólar: AFI Universal	-	-	RD \$1,012.95	USD \$200.00
FIC Renta Fija Pago Recurrente Popular	2020	Mensual	RD \$1,056.29	RD \$10,000
FIC Renta Fija Capitalizable Popular	2020	Al vencimiento	RD \$1,261.88	RD \$10,000
FCDS Advanced Oportunidades de Inversión	2027	-	RD \$1,015,651.02	RD \$1,000,000

Fondos	Ultimos 30 días	Ultimos 90 días	Ultimos 180 días
Fondo Cerrado de Inversión Inmobiliaria Pioneer	4.19%	4.25%	4.12%
Fondo Nacional Pioneer United Renta Fija	13.18%	12.60%	12.02%
Fondo Abierto Depósito Financiero Flexible: AFI Universal	7.11%	7.83%	7.46%
Fondo Abierto Renta Valores: AFI Universal	5.96%	8.31%	8.74%
Plazo Mensual Dólar: AFI Universal	3.50%	2.35%	2.69%
FIC Renta Fija Pago Recurrente Popular	3.48%	12.00%	12.31%
FIC Renta Fija Capitalizable Popular	0.28%	10.05%	12.04%
FCDS Advanced Oportunidades de Inversión	5.14%	5.48%	-

\*Los precios/rendimientos de estos fondos están sujetos a las condiciones del mercado al momento de la negociación.



Consulta o Registra tu Cuenta  
[www.cci.com.do](http://www.cci.com.do)



Un Consultor CCI está listo para ayudarte  
Sto. Dgo.: 809 566 6084  
Santiago.: 809 581 6084