



## Indicadores Financieros, Económicos y del Mercado de Valores

La baja liquidez del sistema financiero protagonizó el mes de agosto, colocando a los inicios de este, el nivel mas bajo visto desde el mes de mayo, en 9,600 MM DOP.

Las subastas de letras mostraron el interés del Banco Central en mantener el nivel de tasas. La primera de estas, celebrada el día 12, fue declarada desierta tras recibir ofertas rechazadas para plazos desde 28 hasta 336 días a 9.175%. Una segunda subasta de letras arrojó resultados para 154 días y 14 días a un rendimiento de 6.30% y 7.40% respectivamente. Por otro lado, a pesar de mantener un promedio de 5.85%, la tasa pasiva del mercado de certificados financieros y depósitos fluctuó hasta llegar a niveles de un 8% a causa de la necesidad de liquidez en el mercado.

En la primera quincena del mes se mostró apetito por los extremos de la curva, concentrando la demanda en títulos del Banco Central con vencimiento al 2016 y 2022. Se experimentaron aumentos en los rendimientos, observando participantes que pagaban hasta un 9% en inversiones a corto plazo. La preferencia de los participantes por los papeles, al aproximarse el cierre del mes, se concentró en los extremos de ambas curvas (MH y BCRD), mientras que las negociaciones en el mercado monetario se concentraron en el plazo de 30 días a un promedio de 10.00%.

El mercado de valores, tras aproximarse la despedida del mes de agosto permanece pasivo durante los días de poca liquidez. La misma se colocó el día 21 de agosto en unos 10,700 MM DOP, para llegar a los mismos niveles del principio de mes. A pesar de la situación, las ofertas en el mercado se vieron bastante conservadoras, provocando un interés por hacer intercambios de papeles con el fin de hacer rotación del portafolio. La liquidez del sistema financiero cerró el mes de agosto en 16,000 MM DOP, mientras el primero de septiembre se celebró una Subasta de Ministerio de Hacienda con vencimiento al 2029. La subasta fue adjudicada a un único rendimiento de 10.665% para el monto completo de 1,000 MM DOP.

El tipo de cambio permaneció constante alrededor del 45.15, mientras los participantes muestran interés por papeles de corto plazo de BCRD con vencimiento de hasta 3 años.

Comportamiento Rendimientos de los Títulos del BCRD y MH						
Titulos	15/06/2015	30/06/2015	15/07/2015	31/07/2015	15/08/2015	31/08/2015
BC 2018	9.000%	9.500%	9.300%	9.400%	9.500%	9.500%
BC 2019	9.350%	9.750%	9.750%	9.900%	9.800%	9.850%
BC 2021	9.750%	10.100%	10.050%	10.150%	10.250%	10.250%
BC 2022	9.900%	10.200%	10.250%	10.350%	10.500%	10.450%
MH 2021	9.350%	9.350%	9.800%	9.800%	9.800%	9.800%
MH 2022	9.450%	9.700%	9.900%	9.900%	9.900%	9.900%
MH 2024	9.500%	9.800%	10.050%	10.000%	10.150%	10.150%



## Indicadores Financieros, Económicos y del Mercado de Valores

**Excedente de Liquidez del Mdo. Vs. Tasas Pasiva**  
(Valores en MM RD\$)

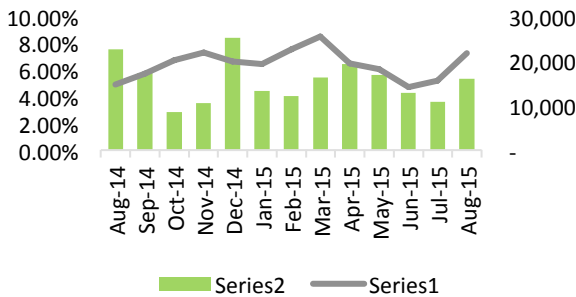

**Tasas de Interés**

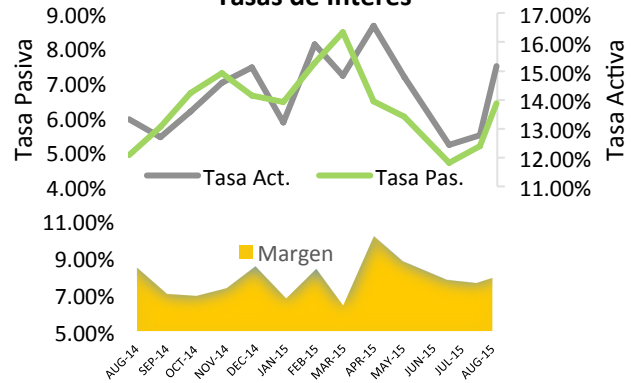

**Reservas Internacionales Vs. Tipo de Cambio en USD**

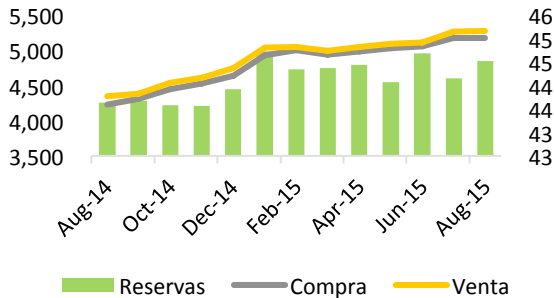

**Depreciación Acumulada del Tipo de Cambio (Respecto a inicio de Año)**

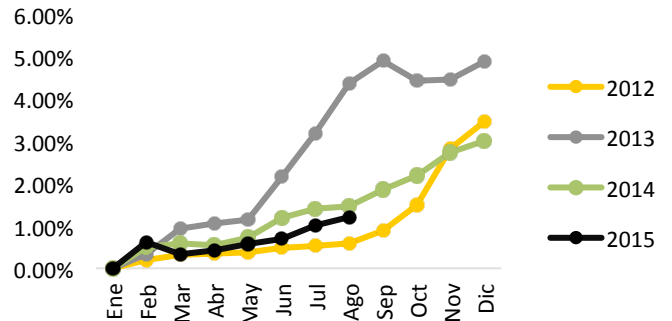

**Precio del Crudo de Petróleo (Valores en US\$)**

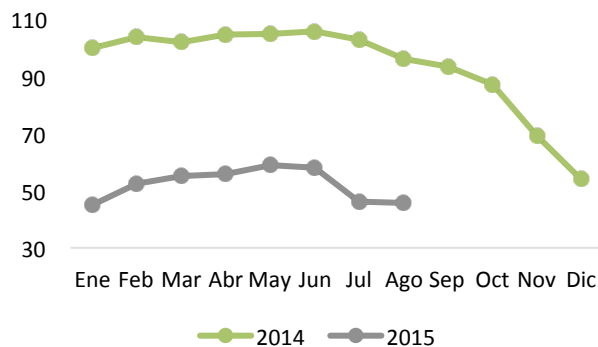



INDICADOR  
DE BONOS

Bonos Gubernamentales						
Emisor	Cupón	Vencimiento	Precio		Rend.	
	Tasa		Bid	Offer	Bid	Offer
BCRD	10.00%	25/09/2015	100.0647%	100.1263%	8.2500%	7.0000%
BCRD	9.00%	18/12/2015	100.0896%	100.4370%	8.5000%	7.2500%
BCRD	22.00%	22/01/2016	104.6877%	105.0766%	8.7500%	7.7500%
BCRD	9.00%	18/03/2016	100.1212%	100.6299%	8.7500%	7.7500%
BCRD	12.00%	13/10/2017	104.1541%	106.0861%	9.7500%	8.7500%
BCRD	11.00%	22/12/2017	102.4783%	104.5486%	9.7500%	8.7500%
BCRD	14.50%	09/02/2018	109.7189%	111.3587%	9.8750%	9.1500%
BCRD	15.50%	11/01/2019	114.8063%	116.9585%	10.1500%	9.4500%
BCRD	14.00%	18/10/2019	112.6532%	115.1803%	10.1500%	9.4500%
BCRD	13.00%	03/01/2020	109.3701%	111.5738%	10.2500%	9.6500%
BCRD	14.00%	08/01/2021	114.5284%	116.8655%	10.3750%	9.8500%
BCRD	12.00%	20/01/2022	106.0981%	108.7372%	10.6500%	10.1000%
BCRD	12.00%	11/03/2022	106.2214%	108.9028%	10.6500%	10.1000%
MHRD	5.00%	04/11/2016	96.6340%	97.2714%	8.1000%	7.5000%
MHRD	16.00%	10/02/2017	109.1301%	110.5358%	9.0000%	8.0000%
MHRD	12.50%	09/02/2018	105.7825%	107.6657%	9.7500%	8.9000%
MHRD	15.00%	05/04/2019	115.3477%	116.8186%	9.8000%	9.3500%
MHRD	10.40%	10/05/2019	101.7857%	103.1744%	9.8000%	9.3500%
MHRD	16.00%	10/07/2020	122.9702%	124.7146%	9.9000%	9.5000%
MHRD	15.95%	04/06/2021	125.4646%	127.4802%	10.0000%	9.6000%
MHRD	16.95%	04/02/2022	132.2699%	133.9678%	10.0000%	9.7000%
MHRD	14.50%	10/02/2023	122.5749%	124.9634%	10.1000%	9.7000%
MHRD	11.50%	10/05/2024	107.3343%	108.2315%	10.2000%	10.0500%
MHRD	18.50%	04/02/2028	145.6255%	152.3887%	11.5000%	10.7500%
MHRD	13.50%	05/05/2028	113.1272%	118.7466%	11.5000%	10.7500%
MHRD USD	7.00%	31/07/2023	113.9562%	116.8129%	4.8500%	4.4500%
MHRD USD	6.60%	28/01/2024	109.0586%	111.9373%	5.2500%	4.8500%
MHRD USD	5.88%	18/04/2024	104.2789%	107.1395%	5.2500%	4.8500%

\*Los precios/rendimientos de estos bonos están sujetos a las condiciones del mercado al momento de la negociación.



INDICADOR  
DE **TASAS**

MONEY MARKET RATES (Tasas del Mercado Monetario)				
Plazo	DOP		USD	
	Flex	Optimo	Flex	Optimo
< 7	6.000	6.500		
15	6.250	6.750		
30	6.500	7.000	2.000	3.000
45	6.750	7.250	2.000	3.000
60	7.000	7.500	2.250	3.125
90	7.500	8.000	2.500	3.250
120	7.750	8.250	2.750	3.375
180	8.000	8.500	3.000	3.500
270	8.125	8.625	3.250	3.750
360	8.250	8.750	3.500	4.000



Consulta o Registra tu Cuenta  
[www.cci.com.do](http://www.cci.com.do)



Un Consultor CCI está listo  
para ayudarte  
**Sto. Dgo.: 809 566 6084**  
**Santiago.: 809 581 6084**