



Indicadores Financieros, Económicos y del Mercado de Valores

El 2015 es un año de muchas expectativas en el mercado de valores dominicano. El acelerado crecimiento que está mostrando la cantidad de clientes y el volumen total de transacciones hace que cada día más el mercado de valores pueda ofrecerle a los participantes opciones de inversión más competitivas y más líquidas, factores que hacen más atractivo el desarrollo del mercado.

Este año la liquidez excedente del sistema financiero empezó con un 30% más que el período pasado, donde hubo una marcada apreciación de los títulos valores locales. La liquidez empieza el 2015 en 30,000 MM DOP y rápidamente, en las primeras dos semanas, incrementa un 50% para cerrar la primera quincena de enero en 45,000 DOP. Los títulos valores del Banco Central y el Ministerio de Hacienda empezaron el año bastante pasivos, debido a la lentitud del mercado en los primeros días del año y los feriados que tuvimos en la primera semana. Para la segunda semana del mes se despertó el interés por instrumentos de inversión que veníamos proyectando desde inicios de diciembre, lo que motivó a una fuerte apreciación de los títulos en la última semana. Los rendimientos de los títulos del Banco Central disminuyeron más de 100 bps de rendimiento mientras que los del Ministerio de Hacienda cayeron en 90 bps.

Comportamiento Rendimientos de los Títulos del BCRD y MH

Titulos	31/10/2014	17/11/2014	28/11/2014	15/12/2014	31/12/2014	15/01/2015
BC 2017	10.375%	10.500%	10.500%	10.500%	10.250%	9.625%
BC 2018	10.625%	10.750%	10.750%	10.750%	10.500%	10.100%
BC 2019	11.000%	11.400%	11.350%	11.100%	10.900%	10.350%
BC 2021	11.500%	11.700%	11.650%	11.400%	11.100%	10.700%
MH 2021	10.300%	11.000%	11.000%	11.000%	10.750%	10.050%
MH 2022	10.500%	11.200%	11.150%	11.150%	10.850%	10.150%
MH 2024	10.900%	11.400%	11.500%	11.450%	11.150%	10.550%

Liquidez

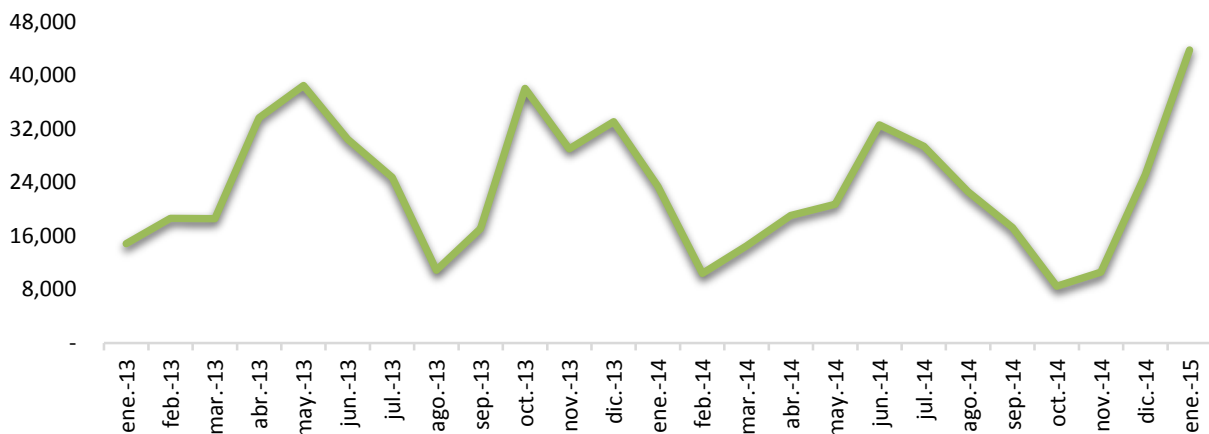



Indicadores Financieros, Económicos y del Mercado de Valores

Excedente de Liquidez del Mdo. Vs. Tasas Pasiva
(Valores en MM RD\$)

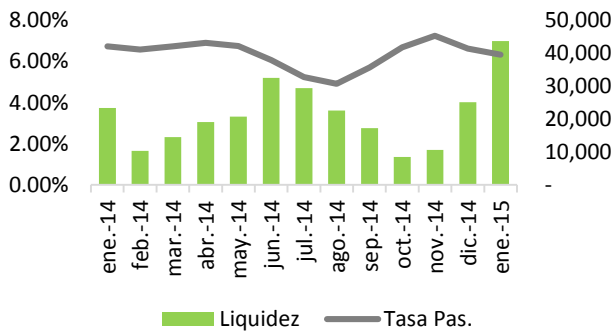

Tasa Activa Vs. Tasa Pasiva
(Promedio ponderado)

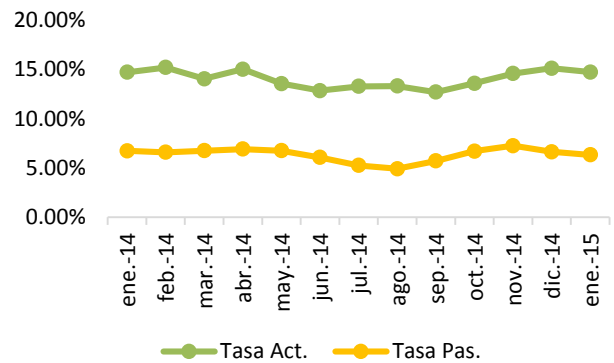

Reservas Internacionales Vs. Tipo de Cambio en USD

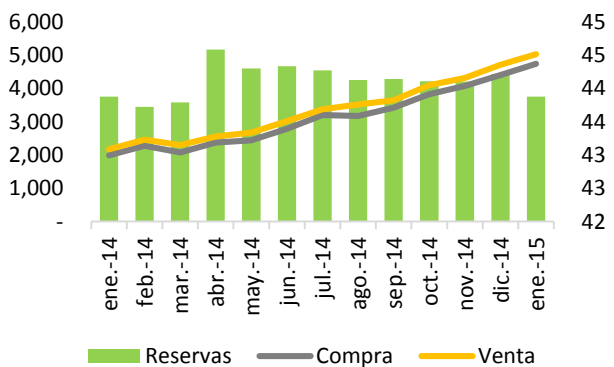

Reservas Internacionales Netas
(Valores en MM US\$)



Precio del Crudo de Petróleo
(Valores en US\$)

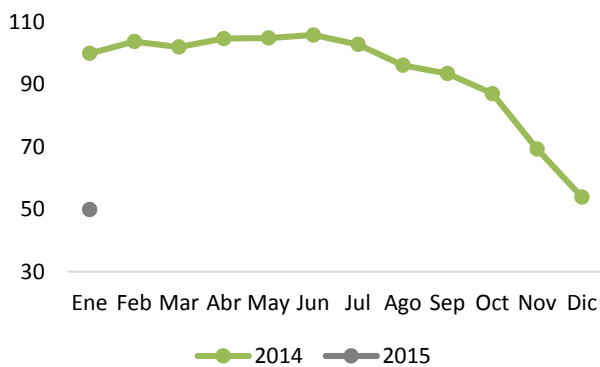

Precio de los Combustibles
(Valores en RD\$)

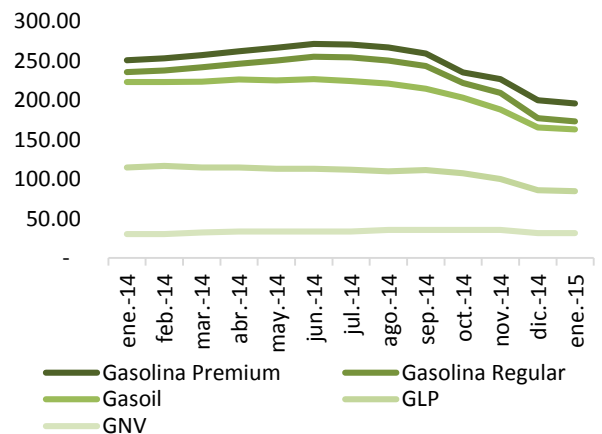



INDICADOR DE BONOS

Emisor	Cupón	Vencimiento	Precio		Rend.	
	Tasa		Bid	Offer	Bid	Offer
BCRD	12.00%	13/03/2015	100.4032%	100.6443%	9.0000%	7.5000%
BCRD	10.00%	25/09/2015	100.2330%	101.2252%	9.6000%	8.1000%
BCRD	9.00%	18/12/2015	99.4696%	100.7703%	9.6000%	8.1000%
BCRD	22.00%	22/01/2016	111.6043%	112.6395%	9.7000%	8.7000%
BCRD	9.00%	18/03/2016	99.1655%	100.2506%	9.7500%	8.7500%
BCRD	12.00%	13/10/2017	104.6540%	106.4882%	10.0000%	9.2500%
BCRD	11.00%	22/12/2017	102.4712%	104.3893%	10.0000%	9.2500%
BCRD	14.50%	09/02/2018	110.6357%	112.0178%	10.3500%	9.8500%
BCRD	15.50%	11/01/2019	115.9357%	117.7072%	10.5000%	10.0000%
BCRD	14.00%	18/10/2019	112.7937%	114.8012%	10.5000%	10.0000%
BCRD	13.00%	03/01/2020	108.8664%	110.8860%	10.6500%	10.1500%
BCRD	14.00%	08/01/2021	114.0520%	116.4436%	10.7500%	10.2500%
MHRD	5.00%	04/11/2016	92.7086%	94.2659%	9.5000%	8.5000%
MHRD	16.00%	10/02/2017	111.4133%	113.4047%	9.7500%	8.7500%
MHRD	12.50%	09/02/2018	104.3155%	106.9786%	10.8000%	9.8000%
MHRD	15.00%	05/04/2019	116.4485%	118.3269%	10.1000%	9.6000%
MHRD	10.40%	10/05/2019	100.9987%	102.7440%	10.1000%	9.6000%
MHRD	16.00%	10/07/2020	123.8915%	126.2944%	10.2000%	9.7000%
MHRD	15.95%	04/06/2021	125.9179%	128.6381%	10.3000%	9.8000%
MHRD	16.95%	04/02/2022	132.1369%	135.1517%	10.4000%	9.9000%
MHRD	14.50%	10/02/2023	112.6695%	118.3791%	12.0000%	11.0000%
MHRD	11.50%	10/05/2024	104.3108%	107.3549%	10.7500%	10.2500%
MHRD	18.50%	04/02/2028	134.1027%	142.3024%	13.0000%	12.0000%
MHRD	13.50%	05/05/2028	103.0749%	109.7997%	13.0000%	12.0000%
MHRD USD	7.00%	31/07/2023	111.9131%	115.6367%	5.2500%	4.7500%
MHRD USD	6.60%	28/01/2024	107.7446%	111.5113%	5.5000%	5.0000%
MHRD USD	5.88%	18/04/2024	102.6812%	106.4097%	5.5000%	5.0000%



INDICADOR DE TASAS

CCI Money Market Rates								
Moneda	DOP				USD			
	Flex Mensual	Flex	Optimo Mensual	Optimo	Flex Mensual	Flex	Optimo Mensual	Optimo
Plazo								
7		6.000		7.000				
15		6.500		7.500				
30		7.000		8.000		2.000		2.750
60	6.500	7.250	8.000	8.250	1.875	2.125	2.625	2.875
90	7.000	7.375	8.125	8.375	2.000	2.250	2.750	3.000
120	7.250	7.500	8.250	8.500	2.125	2.375	2.875	3.125
180	7.375	7.625	8.375	8.625	2.250	2.500	3.000	3.250
270	7.500	7.625	8.500	8.750	2.300	2.550	3.250	3.500
300	7.625	7.750	8.625	8.875	2.350	2.600	3.375	3.625
360	7.625	7.875	8.750	9.000	2.500	2.750	3.500	3.750

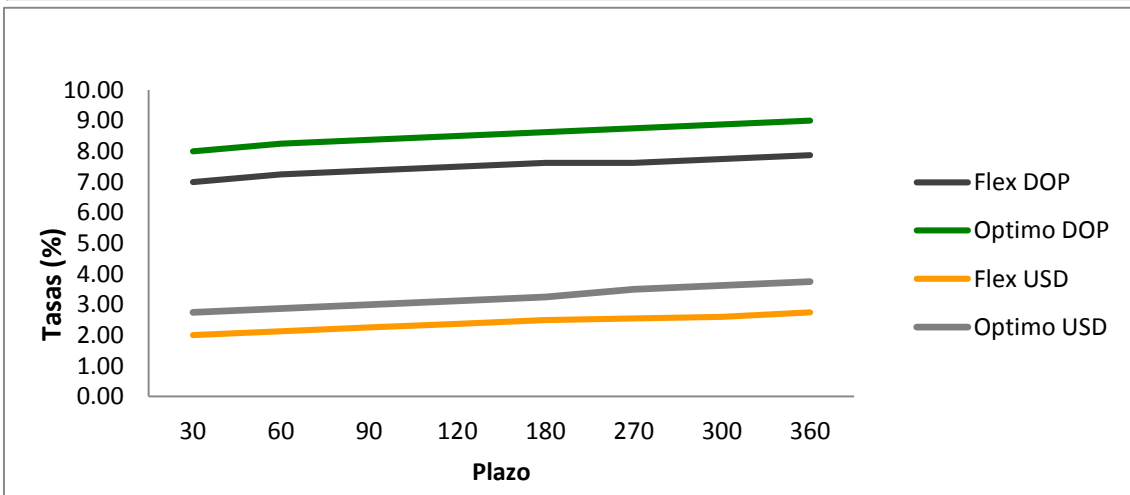

Consulta o Registra tu Cuenta
www.cci.com.do



Un Consultor CCI está listo para ayudarte

Sto. Dgo.: 809 566 6084

Santiago.: 809 581 6084

