



## Indicadores Financieros, Económicos y del Mercado de Valores

primera quincena del mes de agosto fue protagonizada por una baja liquidez del sistema financiero y los movimientos del tipo de cambio durante estos quince días.

Pudimos observar que la liquidez se colocó en 9,600 MM DOP, nivel más bajo visto desde el día 7 de mayo del 2015. En cuanto al mercado de renta fija, los participantes mostraron preferencia en los extremos de la curva de Banco Central y Ministerio de Hacienda con vencimiento al 2016 y 2022. Se pudo observar un aumento de un 0.15% en el rendimiento de los papeles.

El día 12 del mes, se celebró una subasta de letras del Banco Central donde se recibieron ofertas para plazo desde 28 hasta 336 días. En esta se notó demanda por el más largo plazo a un rendimiento de 9.175%, el cual fue rechazado y la subasta fue declarada desierta.

El aumento de los bonos del Tesoro Americano, ha incrementado los rendimientos de los títulos dominicanos emitidos en el exterior. Este aumento se debe a causa de la volatilidad del mercado cambiario en el extranjero, el cual hace más atractivo al mercado de renta fija a la hora de invertir.

El día 29 del mes pasado, se celebró la colocación del primer fondo cerrado de inversión inmobiliaria Pioneer. En esta primera emisión, se ofertó un monto total de 550,000,000 DOP con vencimiento a 10 años a partir de la fecha de emisión. Este fondo tiene una calificación de riesgo Feller Rate de BBB fa (N).

El mercado monetario también experimentó aumentos en los rendimientos. Se pudieron observar participantes que pagaban hasta un 9% en inversiones de corto plazo. El tipo de cambio permanece cercano al 45.15 mientras quedamos a la expectativa de que pasará con la liquidez del mercado.

Comportamiento Rendimientos de los Títulos del BCRD y MH						
Titulos	29/05/2015	15/06/2015	30/06/2015	15/07/2015	31/07/2015	15/08/2015
BC 2018	9.400%	9.000%	9.500%	9.300%	9.400%	9.500%
BC 2019	9.700%	9.350%	9.750%	9.750%	9.900%	9.800%
BC 2021	9.900%	9.750%	10.100%	10.050%	10.150%	10.250%
BC 2022	10.000%	9.900%	10.200%	10.250%	10.350%	10.500%
MH 2021	9.550%	9.350%	9.350%	9.800%	9.800%	9.800%
MH 2022	9.450%	9.450%	9.700%	9.900%	9.900%	9.900%
MH 2024	9.600%	9.500%	9.800%	10.050%	10.000%	10.150%



## Excedente de Liquidez del Mdo. Vs.

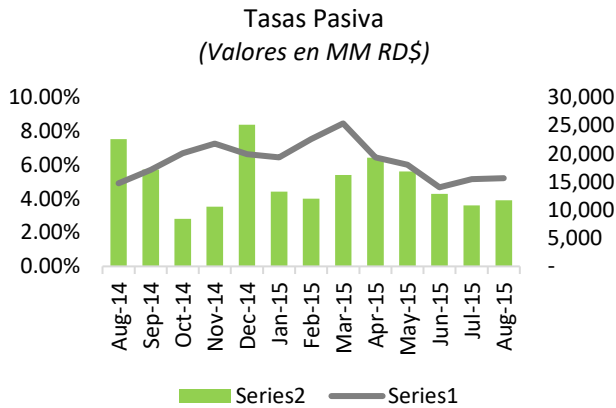

## Tasas de Interés

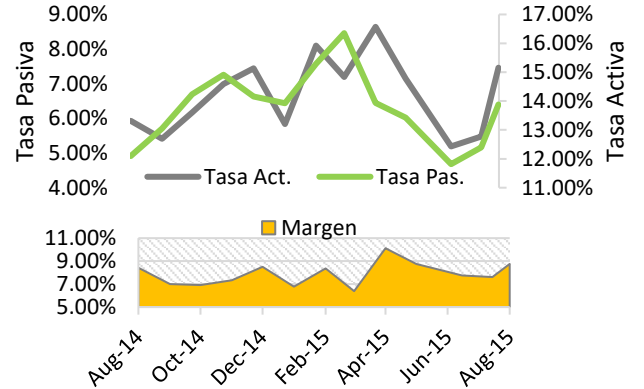

## Reservas Internacionales Vs. Tipo de Cambio en USD

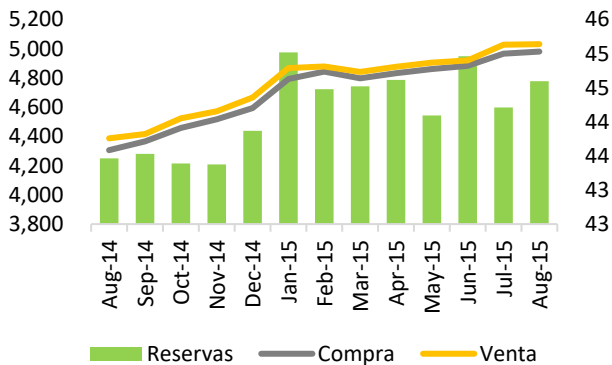

## Depreciación Acumulada del Tipo de Cambio (Respecto a inicio de Año)

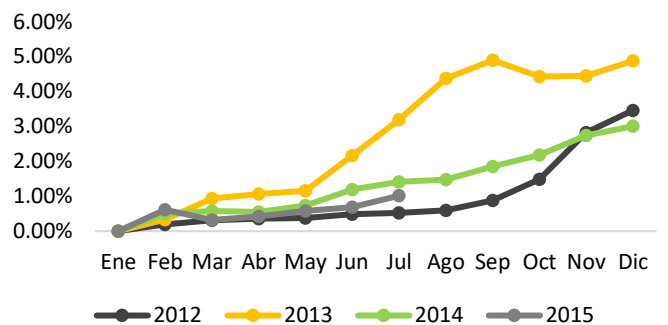

## Precio del Crudo de Petróleo (Valores en US\$)

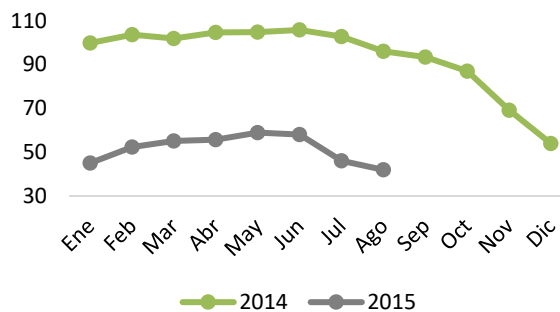



Bonos Gubernamentales						
Emisor	Cupón Tasa	Vencimiento	Precio		Rend.	
			Bid	Offer	Bid	Offer
BCRD	10.00%	25/09/2015	100.1408%	100.2701%	8.2500%	7.0000%
BCRD	9.00%	18/12/2015	100.1191%	100.5292%	8.5000%	7.2500%
BCRD	22.00%	22/01/2016	105.3702%	105.8105%	8.7500%	7.7500%
BCRD	9.00%	18/03/2016	100.1255%	100.6849%	8.7500%	7.7500%
BCRD	12.00%	13/10/2017	104.7312%	106.5201%	9.5000%	8.6000%
BCRD	11.00%	22/12/2017	103.0568%	104.9690%	9.5000%	8.6000%
BCRD	14.50%	09/02/2018	110.2075%	111.9441%	9.7500%	9.0000%
BCRD	15.50%	11/01/2019	115.7867%	117.5122%	9.9000%	9.3500%
BCRD	14.00%	18/10/2019	113.6811%	115.7040%	9.9000%	9.3500%
BCRD	13.00%	03/01/2020	109.8355%	112.2603%	10.1500%	9.5000%
BCRD	14.00%	08/01/2021	115.2004%	117.4569%	10.2500%	9.7500%
BCRD	12.00%	20/01/2022	106.8589%	109.2902%	10.5000%	10.0000%
BCRD	12.00%	11/03/2022	106.9695%	109.4408%	10.5000%	10.0000%
MHRD	5.00%	04/11/2016	96.4866%	97.1513%	8.1000%	7.5000%
MHRD	16.00%	10/02/2017	109.4629%	110.9184%	9.0000%	8.0000%
MHRD	12.50%	09/02/2018	105.9070%	107.8271%	9.7500%	8.9000%
MHRD	15.00%	05/04/2019	115.5262%	117.0175%	9.8000%	9.3500%
MHRD	10.40%	10/05/2019	101.8047%	103.2105%	9.8000%	9.3500%
MHRD	16.00%	10/07/2020	123.1760%	124.9370%	9.9000%	9.5000%
MHRD	15.95%	04/06/2021	126.1444%	127.6722%	9.9000%	9.6000%
MHRD	16.95%	04/02/2022	132.4768%	134.1864%	10.0000%	9.7000%
MHRD	14.50%	10/02/2023	120.9381%	123.8914%	10.4000%	9.9000%
MHRD	11.50%	10/05/2024	107.3594%	108.2603%	10.2000%	10.0500%
MHRD	18.50%	04/02/2028	145.7348%	152.5156%	11.5000%	10.7500%
MHRD	13.50%	05/05/2028	113.1469%	118.7792%	11.5000%	10.7500%
MHRD USD	7.00%	31/07/2023	114.0359%	116.9096%	4.8500%	4.4500%
MHRD USD	6.60%	28/01/2024	109.1070%	112.0011%	5.2500%	4.8500%
MHRD USD	5.88%	18/04/2024	104.2979%	107.1732%	5.2500%	4.8500%

\*Los precios/rendimientos de estos bonos están sujetos a las condiciones del mercado al momento de la negociación.



INDICADOR  
DE **TASAS**

MONEY MARKET RATES (Tasas del Mercado Monetario)				
Plazo	DOP		USD	
	Flex	Optimo	Flex	Optimo
< 7	6.000	6.500		
15	6.250	6.750		
30	6.500	7.000	2.000	3.000
45	6.750	7.250	2.000	3.000
60	7.000	7.500	2.250	3.125
90	7.500	8.000	2.500	3.250
120	7.750	8.250	2.750	3.375
180	8.000	8.500	3.000	3.500
270	8.125	8.625	3.250	3.750
360	8.250	8.750	3.500	4.000



Consulta o Registra tu Cuenta  
[www.cci.com.do](http://www.cci.com.do)



Un Consultor CCI está listo  
para ayudarte  
**Sto. Dgo.: 809 566 6084**  
**Santiago.: 809 581 6084**