



## Indicadores Financieros, Económicos y del Mercado de Valores

El Mercado de Capitales inicia el mes de julio con mucho movimiento debido al flujo provocado por los pagos de cupones realizado por el Banco Central. Esta primera etapa del mes se caracteriza por operaciones de divisas escasas y la apreciación notable de los bonos soberanos.

Empezamos la segunda mitad del año con una liquidez del sistema que asciende a los DOP 16,546.3 MM, asemejándose al saldo de cierre del mes de febrero del presente año. Durante los primeros días del mes, se pudo apreciar un aumento en el interés de los participantes a invertirse en el largo plazo, enfocándose mayormente en bonos con vencimiento al 2023, 2026 y 2029.

A pesar de iniciar el mes con buenos niveles de liquidez, esta se ha mantenido disminuyendo paulatinamente. Podemos intuir que dichas disminuciones en la liquidez están estrechamente relacionadas con la inyección de dólares al mercado por parte de los organismos reguladores, con el fin de aliviar tanto la presión cambiaria como la escasez de la divisa. En el mercado de divisas vemos un tipo de cambio estable, cotizado en el bid-market a 46.00 pesos por dólar.

El gobernador del Banco Central, Héctor Valdez Albizu confirmó que desde el primer día del mes el órgano rector ha desplegado una estrategia de intervenciones a través de las instituciones del sistema financiero, bajo la cual ya se han colocado alrededor de US\$100 millones, lo que ha permitido ir normalizando el flujo de divisas hacia los distintos agentes de la economía. En adición, el día 6 de julio entraron los US\$500 millones que el Gobierno Dominicano colocó de manera exitosa en los mercados internacionales el pasado 29 de junio de 2016, lo que en efecto debe reflejarse en una continua normalización del flujo de divisas en el país, contribuyendo además, a disminuir posibles presiones sobre el precio de las divisas. Debido a esta subasta de bonos soberanos, el Ministerio de Hacienda no se vió en la necesidad de realizar su acostumbrada subasta mensual.

A finales de esta primera quincena de julio, la Empresa Generadora de Electricidad Haina, SA (EGE Haina) colocó con éxitos varios tramos de la emisión de Bonos Corporativos a un plazo de diez (10) años con cupón de 12.00%.

Comportamiento Rendimiento de los Títulos BC y MH						
Titulos	3/15/2016	4/30/2016	5/15/2016	5/30/2016	6/15/2016	7/15/2016
BC 2018	9.800%	9.350%	9.350%	9.550%	9.700%	9.300%
BC 2019	9.900%	9.600%	9.800%	9.800%	9.400%	9.600%
BC 2021	10.500%	10.100%	10.100%	10.070%	10.150%	10.150%
BC 2022	10.750%	10.300%	10.330%	10.300%	10.350%	10.350%
BC 2023	10.850%	10.500%	10.450%	10.400%	10.600%	10.550%
MH 2021	10.050%	9.500%	10.000%	9.650%	9.800%	9.850%
MH 2022	10.150%	9.800%	10.120%	9.750%	9.900%	9.950%
MH 2024	10.550%	10.100%	10.270%	10.530%	10.300%	10.300%



## Indicadores Financieros, Económicos y del Mercado de Valores

Excedente de Liquidez del Mdo. Vs. Tasas Pasiva (Valores en MM RD\$)

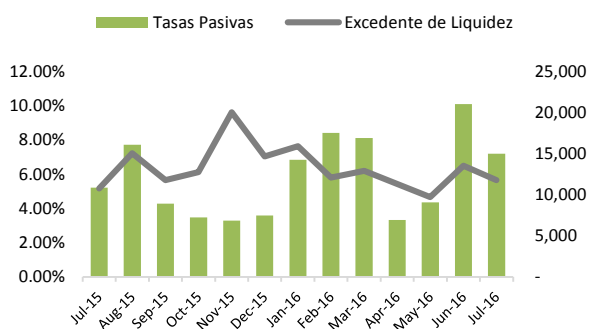

Tasas de Interés

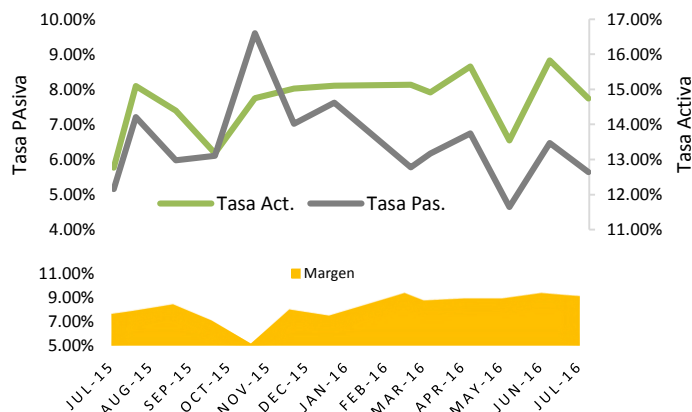

Reservas Internacionales Vs. Tipo de Cambio en USD

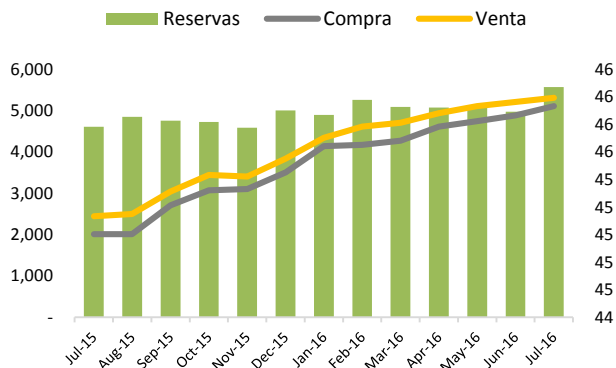

Depreciación Acumulada del Tipo de Cambio (Respecto a inicio de Año)

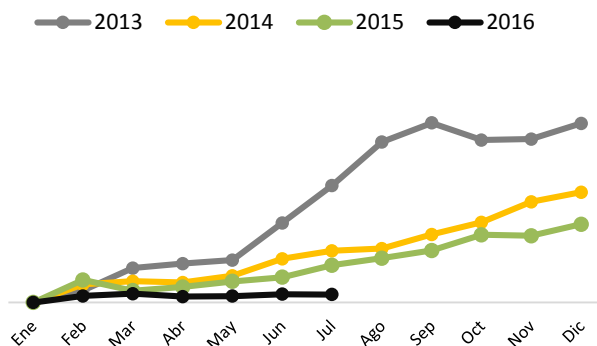

Precio del Crudo de Petróleo (Valores en US\$)

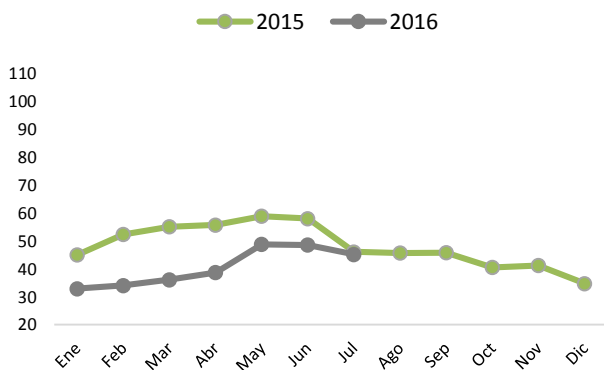

Indicador Inflación Vs. Actividad Económica

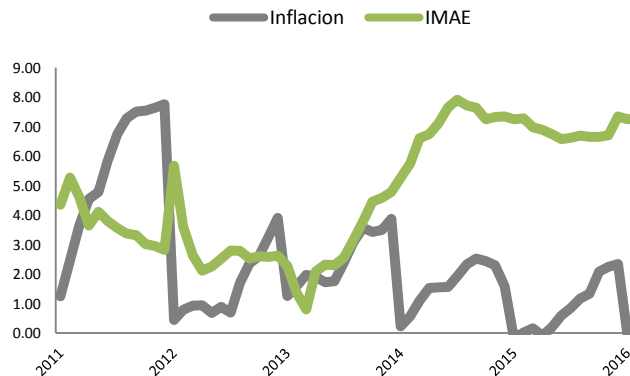



BONOS GUBERNAMENTALES						
Emisor	Moneda	Fecha de Vencimiento	Tasa de Interés Cupón	Frecuencia de Pago	Precio	Rendimiento
Banco Central RD	DOP	12/5/2017	14.00%	Semestral	104.10%	8.65%
Banco Central RD	DOP	13/10/2017	12.00%	Semestral	103.82%	8.65%
Banco Central RD	DOP	22/12/2017	11.00%	Semestral	103.08%	8.65%
Banco Central RD	DOP	5/1/2018	11.00%	Semestral	102.68%	9.00%
Banco Central RD	DOP	9/2/2018	14.50%	Semestral	107.82%	9.00%
Banco Central RD	DOP	23/02/2018	14.50%	Semestral	107.99%	9.00%
Banco Central RD	DOP	11/1/2019	15.50%	Semestral	114.16%	9.00%
Banco Central RD	DOP	15/03/2019	15.50%	Semestral	114.65%	9.15%
Banco Central RD	DOP	19/04/2019	15.50%	Semestral	115.11%	9.15%
Banco Central RD	DOP	5/7/2019	15.00%	Semestral	114.88%	9.15%
Banco Central RD	DOP	18/10/2019	14.00%	Semestral	113.33%	9.15%
Banco Central RD	DOP	3/1/2020	13.00%	Semestral	110.26%	9.45%
Banco Central RD	DOP	20/03/2020	13.00%	Semestral	110.77%	9.45%
Banco Central RD	DOP	8/1/2021	14.00%	Semestral	115.49%	9.65%
Banco Central RD	DOP	15/07/2022	11.00%	Semestral	104.65%	9.95%
Banco Central RD	DOP	3/2/2023	11.00%	Semestral	104.47%	10.05%
Ministerio de Hacienda RD	DOP	4/11/2016	5.00%	Semestral	99.99%	5.00%
Ministerio de Hacienda RD	DOP	10/2/2017	16.00%	Semestral	105.93%	5.13%
Ministerio de Hacienda RD	DOP	9/2/2018	12.50%	Semestral	107.98%	7.00%
Ministerio de Hacienda RD	DOP	5/4/2019	15.00%	Semestral	115.03%	8.65%
Ministerio de Hacienda RD	DOP	10/7/2020	16.00%	Semestral	124.10%	8.70%
Ministerio de Hacienda RD	DOP	4/6/2021	15.95%	Semestral	127.38%	8.90%
Ministerio de Hacienda RD	DOP	4/2/2022	16.95%	Semestral	134.10%	9.00%
Ministerio de Hacienda RD	DOP	10/2/2023	14.50%	Semestral	126.09%	9.13%
Ministerio de Hacienda RD	DOP	10/5/2024	11.50%	Semestral	110.82%	9.50%
Ministerio de Hacienda RD	DOP	14/01/2026	10.88%	Semestral	104.35%	10.15%
Ministerio de Hacienda RD	DOP	6/11/2026	11.00%	Semestral	105.32%	10.15%
Ministerio de Hacienda RD	DOP	4/12/2026	11.00%	Semestral	105.35%	10.15%
Ministerio de Hacienda RD	DOP	7/6/2029	11.38%	Semestral	108.30%	10.20%
Ministerio de Hacienda RD	USD	31/07/2023	7.00%	Semestral	117.40%	4.13%
Ministerio de Hacienda RD	USD	28/01/2024	6.60%	Semestral	112.60%	4.60%
Ministerio de Hacienda RD	USD	18/04/2024	5.88%	Semestral	108.90%	4.50%
Ministerio de Hacienda RD	USD	20/04/2027	8.63%	Semestral	129.86%	5.00%

\*Los precios/rendimientos de estos bonos están sujetos a las condiciones del mercado al momento de la negociación.



BONOS CORPORATIVOS EN DOP						
Emisor	Vencimiento	Cupón	Pago	Precio	Rendimiento	
ALAVER	10/22/2020	9.39%	Mensual	100.035%	9.390%	
BANRES	12/29/2024	9.66%	Semestral	89.851%	11.500%	
BSC	2/25/2023	9.79%	Semestral	100.000%	9.795%	
CREMIX	10/27/2017	11.25%	Trimestral	100.121%	11.150%	
CREMIX	7/27/2018	11.75%	Trimestral	100.180%	11.650%	
CREMIX	9/27/2019	12.00%	Trimestral	100.262%	11.900%	
MOTOR	8/20/2016	9.00%	Mensual	99.829%	9.250%	
MOTOR	11/3/2016	10.00%	Mensual	100.568%	9.250%	
MOTOR	6/25/2018	10.25%	Mensual	100.211%	10.150%	
PARVAL	8/20/2016	9.25%	Mensual	100.000%	9.303%	
PARVAL	11/9/2016	10.50%	Mensual	101.000%	9.786%	
PARVAL	9/22/2018	9.75%	Mensual	100.050%	9.729%	
PARVAL	9/22/2019	10.00%	Mensual	100.000%	9.990%	
PARVAL	9/22/2020	10.25%	Mensual	100.000%	10.241%	
PARVAL	9/22/2017	10.25%	Mensual	100.050%	9.470%	
UNICA	12/3/2017	9.50%	Semestral/Mensual	100.000%	9.492%	



BONOS CORPORATIVOS EN USD					
Emisor	Vencimiento	Cupón	Pago	Precio	Rendimiento
CEPM	10/12/2025	5.15%	Trimestral	100.5%	5.05%
CREMIX	1/19/2017	6.00%	Trimestral	100.2055%	5.785%
EGEHAI	4/28/2025	6.00%	Mensual	104.1387%	5.450%
EGEHAI	2/13/2020	6.00%	Mensual	102.9896%	5.050%
EGEHAI	6/11/2025	5.75%	Mensual	102.2911%	5.450%
EGEHAI	3/17/2020	6.00%	Mensual	103.0352%	5.050%
EGEHAI	4/21/2020	6.00%	Mensual	103.1190%	5.050%
EGEHAI	5/27/2020	5.75%	Mensual	102.3540%	5.050%
EGEHAI	1/23/2025	7.00%	Mensual	110.9125%	5.500%
EGEHAI	2/25/2025	6.50%	Mensual	106.9434%	5.544%
EGEHAI	3/25/2025	6.25%	Mensual	105.957%	5.450%

\*Los precios/rendimientos de estos bonos están sujetos a las condiciones del mercado al momento de la negociación.



## RENTA VARIABLE

Empresas Administradora de Fondos	Fecha Vencimiento	Pago Beneficios	Valor de la Cuota	Inversión Mínima
Fondo Cerrado de Inversión Inmobiliaria Pioneer	2025	Trimestral	RD \$1,035.97	RD \$ 10,000
Fondo Nacional Pioneer United Renta Fija	2018	Mensual	RD \$1,215.16	RD \$ 10,000
Fondo Abierto Depósito Financiero Flexible : AFI Universal	-	-	RD \$10,958.11	RD \$ 10,000
Fondo Abierto Renta Valores : AFI Universal	-	-	RD\$ 10,502.06	RD \$ 10,000
FIC Renta Fija Pago Recurrente Popular	2020	Mensual	RD \$1,016.80	RD \$ 10,000
FIC Renta Fija Capitalizable Popular	2020	Al vencimiento	RD \$1,120.95	RD \$ 10,000

Empresas Administradora de Fondos	Ultimos 30 días	Ultimos 90 días	Ultimos 180 días
Fondo Cerrado de Inversión Inmobiliaria Pioneer	6.19%	6.67%	7.66%
Fondo Nacional Pioneer United Renta Fija	11.35%	9.32%	12.01%
Fondo Abierto Depósito Financiero Flexible : AFI Universal	7.65%	7.94%	8.24%
Fondo Abierto Renta Valores : AFI Universal	10.13%	11.16%	9.98%
FIC Renta Fija Pago Recurrente Popular	3.83%	9.86%	12.45%
FIC Renta Fija Capitalizable Popular	-1.06%	6.18%	11.62%

\*Los precios/rendimientos de estos fondos están sujetos a las condiciones del mercado al momento de la negociación.



MONEY MARKET RATES				
Plazo	DOP		USD	
	Flex	Optimo	Flex	Optimo
< 7	6.50%	7.00%	-	-
15	6.85%	7.50%	-	-
30	7.25%	8.25%	2.00%	3.25%
45	7.50%	8.50%	2.00%	3.35%
60	8.18%	8.68%	2.25%	3.40%
90	8.25%	8.75%	2.50%	3.55%
120	8.50%	9.00%	2.75%	3.63%
180	8.60%	9.10%	3.00%	3.75%
270	8.60%	9.10%	3.25%	4.00%
360	8.75%	9.25%	3.50%	4.25%



Consulta o Registra tu Cuenta  
[www.cci.com.do](http://www.cci.com.do)



Un Consultor CCI está listo  
para ayudarte

**Sto. Dgo.: 809 566 6084**

**Santiago.: 809 581 6084**

