



Indicadores Financieros, Económicos y del Mercado de Valores

Al iniciar el mes de junio es notable que el nivel de operaciones transadas en el mercado se mantiene en declive, debido en gran parte a la volatilidad de la liquidez del sistema en los últimos días del mes anterior. El Banco Central volvió a convocar una subasta de compra de títulos-valores dirigida a Bancos Múltiples y Asociaciones de Ahorros y Préstamos, en la cual dicho emisor inyectó aprox. RD\$10,000MM al mercado el día 03 de junio. Los papeles seleccionados por el Banco Central para esta subasta fueron los de vencimiento en los años 2022 y 2018.

Durante el inicio de la segunda semana de junio, la liquidez del sistema reflejó los efectos de la subasta de compra anteriormente mencionada, ya que cerró en RD\$17,998MM, lo cual evidencia un aumento importante.

En el día 07 de junio de 2016, el Ministerio de Hacienda, a través de la Dirección General de Crédito Público (CP), celebró una subasta competitiva de títulos. En esta convocatoria, se ofertó el bono MH4-2026 por un monto de RD\$10,000MM con vencimiento al 04 de diciembre de 2026. Los participantes demandaron RD\$20,262.40 millones. El total adjudicado fue igual al monto total ofertado de RD\$10,000 MM. La tasa de corte adjudicada fue de 10.95%.

En el transcurso de la quincena se notó poco volumen de transacciones, sin embargo se pudo apreciar un leve incremento en la oferta de papeles. La mayor parte de la oferta estuvo enfocada en la parte larga de la curva, así como en los papeles de corto plazo emitidos del BCRD, específicamente los que vencen en el año 2018. El tipo de cambio se mantiene estable aunque notamos una ligera alza al cierre de la quincena que lo llevó hasta los 46.00 pesos por dólar.

Comportamiento Rendimiento de los Títulos BC y MH

Titulos	2/29/2016	3/15/2016	4/30/2016	5/15/2016	5/30/2016	6/15/2016
BC 2018	9.800%	9.800%	9.350%	9.350%	9.550%	9.700%
BC 2019	10.050%	9.900%	9.600%	9.800%	9.800%	9.400%
BC 2021	10.800%	10.500%	10.100%	10.100%	10.070%	10.150%
BC 2022	10.950%	10.750%	10.300%	10.330%	10.300%	10.350%
BC 2023	11.050%	10.850%	10.500%	10.450%	10.400%	10.600%
MH 2021	10.150%	10.050%	9.500%	10.000%	9.650%	9.800%
MH 2022	10.250%	10.150%	9.800%	10.120%	9.750%	9.900%
MH 2024	10.400%	10.550%	10.100%	10.270%	10.530%	10.300%



Indicadores Financieros, Económicos y del Mercado de Valores

Excedente de Liquidez del Mdo. Vs. Tasas Pasiva
(Valores en MM RD\$)

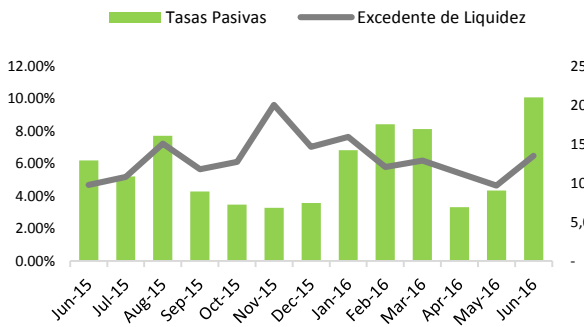

Tasas de Interés

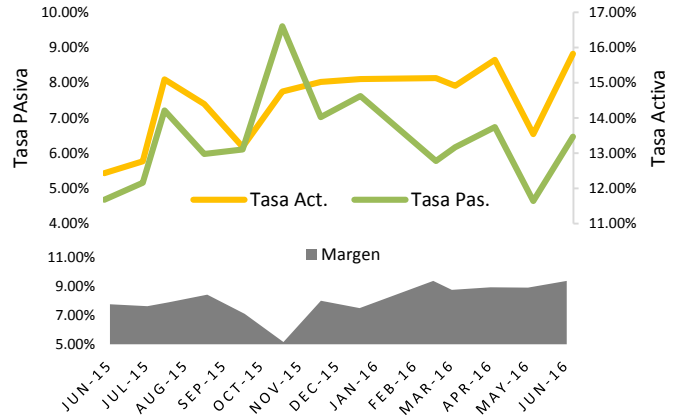

Reservas Internacionales Vs. Tipo de Cambio en USD

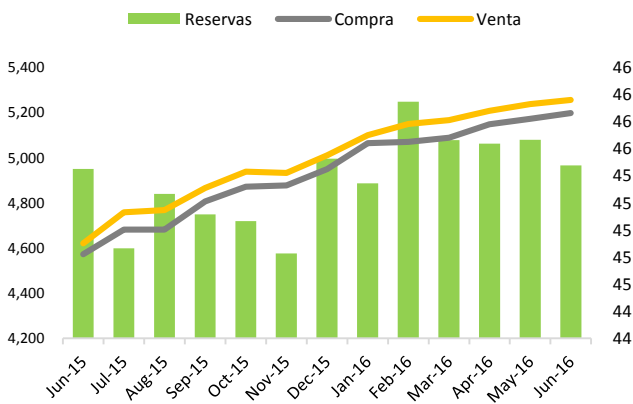

Depreciación Acumulada del Tipo de Cambio (Respecto a inicio de Año)

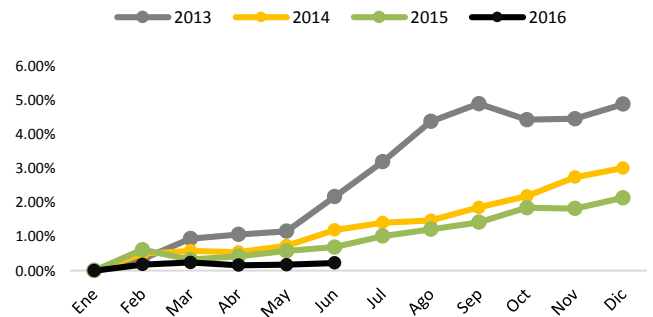

Precio del Crudo de Petróleo (Valores en US\$)

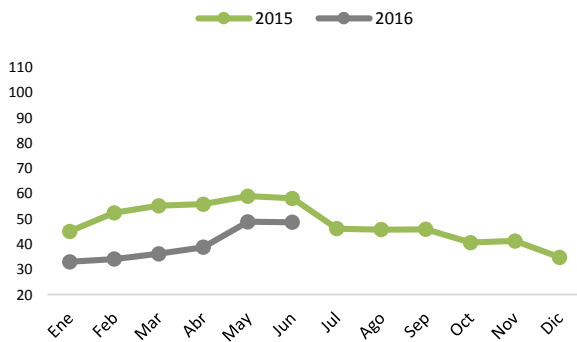

Indicador Inflación Vs. Actividad Económica

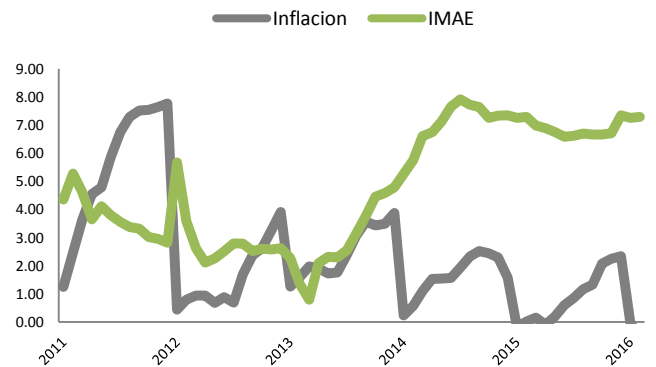



BONOS GUBERNAMENTALES						
Emisor	Moneda	Fecha de Vencimiento	Tasa de Interés Cupón	Frecuencia de Pago	Precio	Rendimiento
Banco Central RD	DOP	12/5/2017	14.00%	Semestral	104.51%	8.70%
Banco Central RD	DOP	13/10/2017	12.00%	Semestral	104.03%	8.70%
Banco Central RD	DOP	22/12/2017	11.00%	Semestral	103.20%	8.70%
Banco Central RD	DOP	5/1/2018	11.00%	Semestral	102.76%	9.05%
Banco Central RD	DOP	9/2/2018	14.50%	Semestral	108.15%	9.05%
Banco Central RD	DOP	23/02/2018	14.50%	Semestral	108.32%	9.05%
Banco Central RD	DOP	11/1/2019	15.50%	Semestral	114.00%	9.25%
Banco Central RD	DOP	15/03/2019	15.50%	Semestral	114.83%	9.25%
Banco Central RD	DOP	19/04/2019	15.50%	Semestral	115.29%	9.25%
Banco Central RD	DOP	5/7/2019	15.00%	Semestral	114.99%	9.25%
Banco Central RD	DOP	18/10/2019	14.00%	Semestral	113.36%	9.25%
Banco Central RD	DOP	3/1/2020	13.00%	Semestral	110.17%	9.55%
Banco Central RD	DOP	20/03/2020	13.00%	Semestral	110.66%	9.55%
Banco Central RD	DOP	8/1/2021	14.00%	Semestral	115.14%	9.80%
Banco Central RD	DOP	15/07/2022	11.00%	Semestral	104.46%	10.00%
Banco Central RD	DOP	3/2/2023	11.00%	Semestral	104.25%	10.10%
Ministerio de Hacienda RD	DOP	4/11/2016	5.00%	Semestral	99.99%	5.00%
Ministerio de Hacienda RD	DOP	10/2/2017	16.00%	Semestral	106.87%	5.13%
Ministerio de Hacienda RD	DOP	9/2/2018	12.50%	Semestral	107.92%	7.30%
Ministerio de Hacienda RD	DOP	5/4/2019	15.00%	Semestral	115.08%	8.80%
Ministerio de Hacienda RD	DOP	10/7/2020	16.00%	Semestral	123.59%	8.95%
Ministerio de Hacienda RD	DOP	4/6/2021	15.95%	Semestral	125.53%	9.40%
Ministerio de Hacienda RD	DOP	4/2/2022	16.95%	Semestral	133.46%	9.20%
Ministerio de Hacienda RD	DOP	10/2/2023	14.50%	Semestral	124.77%	9.40%
Ministerio de Hacienda RD	DOP	10/5/2024	11.50%	Semestral	108.61%	9.90%
Ministerio de Hacienda RD	DOP	14/01/2026	10.88%	Semestral	104.05%	10.20%
Ministerio de Hacienda RD	DOP	6/11/2026	11.00%	Semestral	105.03%	10.20%
Ministerio de Hacienda RD	DOP	4/12/2026	11.00%	Semestral	105.07%	10.20%
Ministerio de Hacienda RD	DOP	7/6/2029	11.38%	Semestral	107.22%	10.35%
Ministerio de Hacienda RD	USD	31/07/2023	7.00%	Semestral	114.43%	4.60%
Ministerio de Hacienda RD	USD	28/01/2024	6.60%	Semestral	109.37%	5.10%
Ministerio de Hacienda RD	USD	18/04/2024	5.88%	Semestral	105.28%	5.05%
Ministerio de Hacienda RD	USD	20/04/2027	8.63%	Semestral	120.70%	6.00%

*Los precios/rendimientos de estos bonos están sujetos a las condiciones del mercado al momento de la negociación.



Bonos Corporativos en DOP						
Emisor	Vencimiento	Cupón	Pago	Precio	Rendimiento	
ALAVÉR	10/22/2020	9.39%	Mensual	100.035%	9.390%	
BANRES	12/29/2024	9.66%	Semestral	89.851%	11.500%	
BSC	2/25/2023	9.79%	Semestral	100.000%	9.795%	
CREMIX	10/27/2017	11.25%	Trimestral	100.121%	11.150%	
CREMIX	7/27/2018	11.75%	Trimestral	100.180%	11.650%	
CREMIX	9/27/2019	12.00%	Trimestral	100.262%	11.900%	
MOTOR	8/20/2016	9.00%	Mensual	99.829%	9.250%	
MOTOR	11/3/2016	10.00%	Mensual	100.568%	9.250%	
MOTOR	6/25/2018	10.25%	Mensual	100.211%	10.150%	
PARVAL	8/20/2016	9.25%	Mensual	100.000%	9.303%	
PARVAL	11/9/2016	10.50%	Mensual	101.000%	9.786%	
PARVAL	9/22/2018	9.75%	Mensual	100.050%	9.729%	
PARVAL	9/22/2019	10.00%	Mensual	100.000%	9.990%	
PARVAL	9/22/2020	10.25%	Mensual	100.000%	10.241%	
PARVAL	9/22/2017	10.25%	Mensual	100.050%	9.470%	
UNICA	12/3/2017	9.50%	Semestral/Mensual	100.000%	9.492%	

*Los precios/rendimientos de estos bonos están sujetos a las condiciones del mercado al momento de la negociación.



Bonos Corporativos en USD					
Emisor	Vencimiento	Cupón	Pago	Precio	Rendimiento
CEPM	10/12/2025	5.15%	Trimestral	100.5%	5.05%
CREMIX	1/19/2017	6.00%	Trimestral	100.2055%	5.785%
EGEHAI	4/28/2025	6.00%	Mensual	104.1387%	5.450%
EGEHAI	2/13/2020	6.00%	Mensual	102.9896%	5.050%
EGEHAI	6/11/2025	5.75%	Mensual	102.2911%	5.450%
EGEHAI	3/17/2020	6.00%	Mensual	103.0352%	5.050%
EGEHAI	4/21/2020	6.00%	Mensual	103.1190%	5.050%
EGEHAI	5/27/2020	5.75%	Mensual	102.3540%	5.050%
EGEHAI	1/23/2025	7.00%	Mensual	110.9125%	5.500%
EGEHAI	2/25/2025	6.50%	Mensual	106.9434%	5.544%
EGEHAI	3/25/2025	6.25%	Mensual	105.957%	5.450%

*Los precios/rendimientos de estos bonos están sujetos a las condiciones del mercado al momento de la negociación.



**RENTA
VARIABLE**

Empresas Administradora de Fondos	Fecha Vencimiento	Pago Beneficios	Valor de la Cuota	Inversión Mínima
Fondo Cerrado de Inversión Inmobiliaria Pioneer	2025	Trimestral	RD \$1,043.26	RD \$ 10,000
Fondo Nacional Pioneer United Renta Fija	2018	Mensual	RD \$1,219.91	RD \$ 10,000
Fondo Abierto Depósito Financiero Flexible : AFI Universal	-	-	RD \$10,860.13	RD \$ 10,000
Fondo Abierto Renta Valores : AFI Universal	-	-	RD\$ 10,333.07	RD \$ 10,000
FIC Renta Fija Pago Recurrente Popular	2020	Mensual	RD \$1,016.97	RD \$ 10,000
FIC Renta Fija Capitalizable Popular	2020	Al vencimiento	RD \$1,119.40	RD \$ 10,000

Empresas Administradora de Fondos	Ultimos 30 días	Ultimos 90 días	Ultimos 180 días
Fondo Cerrado de Inversión Inmobiliaria Pioneer	6.39%	7.22%	8.78%
Fondo Nacional Pioneer United Renta Fija	2.71%	17.26%	12.58%
Fondo Abierto Depósito Financiero Flexible : AFI Universal	8.06%	8.23%	8.34%
Fondo Abierto Renta Valores : AFI Universal	12.94%	9.77%	-
FIC Renta Fija Pago Recurrente Popular	10.49%	13.77%	10.91%
FIC Renta Fija Capitalizable Popular	6.17%	14.42%	10.67%

*Los precios/rendimientos de estos fondos están sujetos a las condiciones del mercado al momento de la negociación.



INDICADOR
DE **TASAS**

MONEY MARKET RATES				
	DOP		USD	
Plazo	Flex	Optimo	Flex	Optimo
< 7	6.500%	7.000%	-	-
15	8.000%	8.500%	-	-
30	8.250%	8.750%	2.000%	3.250%
45	8.500%	9.000%	2.000%	3.350%
60	8.550%	9.050%	2.250%	3.400%
90	8.600%	9.100%	2.500%	3.550%
120	8.650%	9.150%	2.750%	3.625%
180	8.700%	9.200%	3.000%	3.750%
270	8.750%	9.250%	3.250%	4.000%
360	8.875%	9.375%	3.500%	4.250%



Consulta o Registra tu Cuenta
www.cci.com.do



Un Consultor CCI está listo
para ayudarte

Sto. Dgo.: 809 566 6084

Santiago.: 809 581 6084

