



Indicadores Financieros, Económicos y del Mercado de Valores

El mes de mayo inicia en el punto más bajo de liquidez registrado en el presente año, colocándose en DOP 3,900MM. Producto de la escasez de liquidez, la demanda de papeles disminuyó con respecto a las últimas semanas del mes anterior aumentando la brecha entre el precio de compra y el precio de venta de los participantes en aproximadamente 40 puntos básicos de rendimiento en los plazos más largos. En el transcurso de la quincena, la liquidez del sistema inicia su proceso de mejoría cerrando al día 15 de Mayo en DOP 4,940MM, mostrando un 28.94% de aumento con respecto al punto más bajo registrado en el mes de mayo. Se mantiene, sin embargo, incertidumbre en la liquidez por lo que la demanda de papeles ha seguido disminuyendo en estas últimas semanas. En adición, el volumen de negociación del mercado se ha mantenido bajo a la expectativa de las elecciones y sus resultados.

En el día 04 de mayo de 2016, el Ministerio de Hacienda, a través de la Dirección General de Crédito Público (CP), realizó una subasta competitiva de títulos. En esta convocatoria, se ofertó el bono MH3-2026 por un monto de RD\$7,000 millones. Los participantes demandaron RD\$69,924.10 millones del bono MH3-2026. El total adjudicado fue igual al monto total ofertado de RD\$7,000.0 millones. La tasa de corte adjudicada fue de 10.97%. A pesar de la poca liquidez del mercado, luego de esta subasta el bono se apreció en el mercado secundario hasta llegar el rendimiento a niveles de 10.50%.

La primera quincena del mes cierra con la convocatoria de una subasta de letras del Banco Central en la cual se ofrecen DOP 400 MM con vencimiento a 140 y 224 días.

El mercado de divisas muestra escasez en la oferta de dólares, lo cual genera mucha inquietud en el mercado, se mantiene un tipo de cambio cotizado de manera indicativa a 45.90 pesos por dólar la compra y 45.95 la venta.

Comportamiento Rendimiento de los Títulos BC y MH						
Titulos	1/30/2016	2/15/2016	2/29/2016	3/15/2016	4/30/2016	5/15/2016
BC 2018	10.000%	9.900%	9.800%	9.800%	9.350%	9.350%
BC 2019	10.350%	10.150%	10.050%	9.900%	9.600%	9.800%
BC 2021	10.950%	10.900%	10.800%	10.500%	10.100%	10.100%
BC 2022	11.150%	11.000%	10.950%	10.750%	10.300%	10.330%
BC 2023		11.150%	11.050%	10.850%	10.500%	10.450%
MH 2021	10.150%	10.250%	10.150%	10.050%	9.500%	10.000%
MH 2022	10.250%	10.350%	10.250%	10.150%	9.800%	10.120%
MH 2024	10.500%	10.450%	10.400%	10.550%	10.100%	10.270%



Indicadores Financieros, Económicos y del Mercado de Valores

Excedente de Liquidez del Mdo. Vs.

Tasas Pasiva

(Valores en MM RD\$)

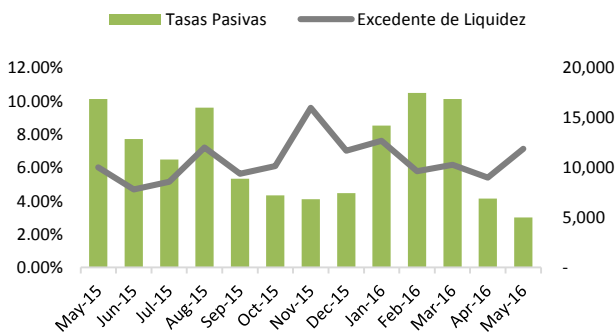

Tasas de Interés

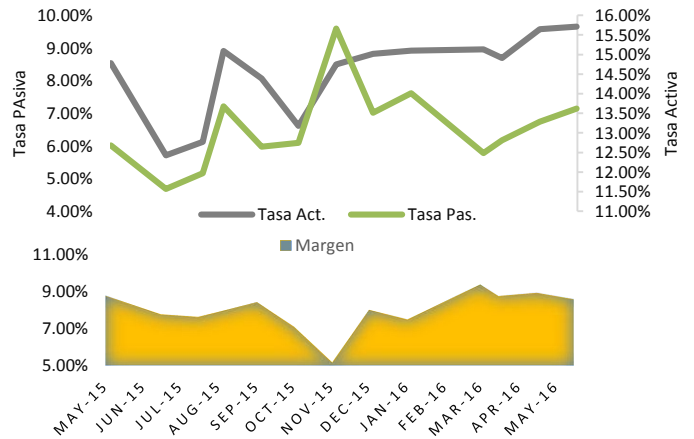

Reservas Internacionales Vs. Tipo de Cambio en USD

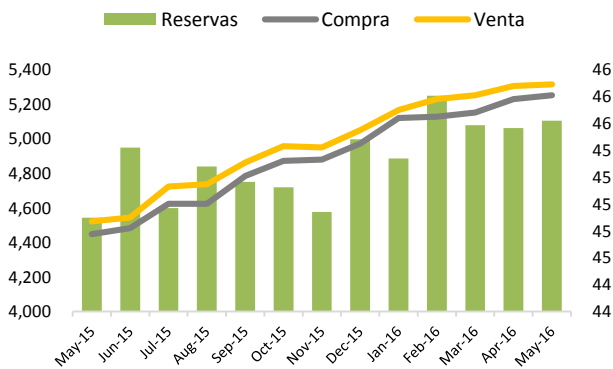

Depreciación Acumulada del Tipo de Cambio (Respecto a inicio de Año)

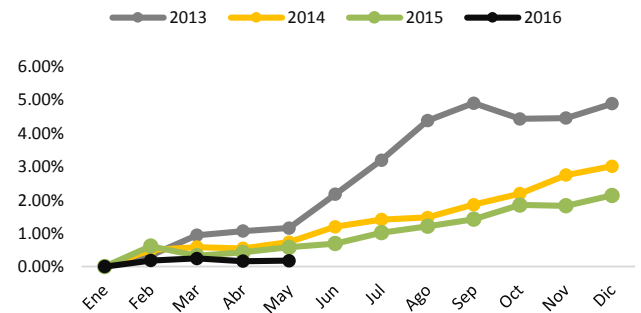

Precio del Crudo de Petróleo (Valores en US\$)

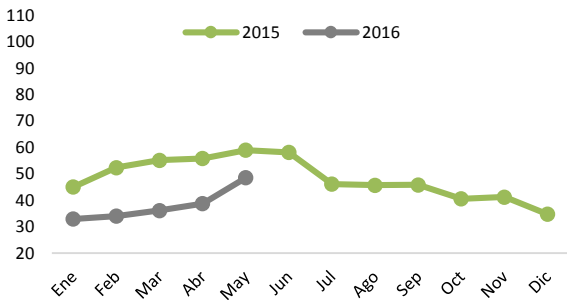

Indicador Inflación Vs. Actividad Económica

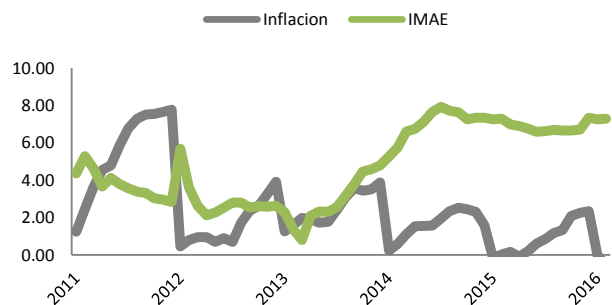



Bonos Gubernamentales					
Emisor	Vencimiento	Cupón	Pago	Precio	Rendimiento
Banco Central RD	10/13/2017	12,00%	Semestral	103,98%	8,95%
Banco Central RD	12/22/2017	11,00%	Semestral	103,00%	8,95%
Banco Central RD	1/5/2018	11,00%	Semestral	102,83%	9,10%
Banco Central RD	2/9/2018	14,50%	Semestral	108,50%	9,10%
Banco Central RD	2/23/2018	14,50%	Semestral	108,68%	9,10%
Banco Central RD	1/11/2019	15,50%	Semestral	114,45%	9,25%
Banco Central RD	3/15/2019	15,50%	Semestral	115,30%	9,25%
Banco Central RD	4/19/2019	15,50%	Semestral	115,76%	9,25%
Banco Central RD	7/5/2019	15,00%	Semestral	115,38%	9,25%
Banco Central RD	10/18/2019	14,00%	Semestral	113,71%	9,25%
Banco Central RD	1/3/2020	13,00%	Semestral	109,91%	9,70%
Banco Central RD	3/20/2020	13,00%	Semestral	110,39%	9,70%
Banco Central RD	1/8/2021	14,00%	Semestral	114,78%	9,95%
Banco Central RD	7/15/2022	11,00%	Semestral	103,80%	10,15%
Banco Central RD	2/3/2023	11,00%	Semestral	103,55%	10,25%
Ministerio de Hacienda RD	11/4/2016	5,00%	Semestral	99,02%	7,10%
Ministerio de Hacienda RD	2/10/2017	16,00%	Semestral	106,28%	7,20%
Ministerio de Hacienda RD	2/9/2018	12,50%	Semestral	106,17%	8,60%
Ministerio de Hacienda RD	4/5/2019	15,00%	Semestral	114,46%	9,20%
Ministerio de Hacienda RD	7/10/2020	16,00%	Semestral	122,87%	9,25%
Ministerio de Hacienda RD	6/4/2021	15,95%	Semestral	125,91%	9,40%
Ministerio de Hacienda RD	2/4/2022	16,95%	Semestral	131,79%	9,60%
Ministerio de Hacienda RD	2/10/2023	14,50%	Semestral	123,05%	9,75%
Ministerio de Hacienda RD	5/10/2024	11,50%	Semestral	108,70%	9,90%
Ministerio de Hacienda RD	3/6/2026	10,38%	Semestral	101,04%	10,20%
Ministerio de Hacienda RD	6/7/2029	11,38%	Semestral	106,50%	10,45%
Ministeria de Hacienda RD USD	7/31/2023	7,00%	Semestral	113,61%	4,75%
Ministeria de Hacienda RD USD	1/28/2024	6,60%	Semestral	109,46%	5,10%
Ministeria de Hacienda RD USD	4/18/2024	5,88%	Semestral	105,70%	5,00%

*Los precios/rendimientos de estos bonos están sujetos a las condiciones del mercado al momento de la negociación.



Bonos Corporativos en DOP					
Emisor	Vencimiento	Cupón	Pago	Precio	Rendimiento
PARVAL	5/27/2016	9,65%	Mensual	100,123%	9,250%
BNV	7/31/2016	9,57%	Mensual	100,162%	9,250%
PARVAL	8/20/2016	10,00%	Mensual	100,431%	9,250%
PARVAL	8/20/2016	9,75%	Mensual	100,280%	9,250%
MOTOR	8/20/2016	9,00%	Mensual	99,829%	9,250%
PARVAL	8/20/2016	9,25%	Mensual	99,979%	9,250%
MOTOR	11/3/2016	10,00%	Mensual	100,568%	9,250%
PARVAL	11/9/2016	10,50%	Mensual	100,982%	9,250%
ALNAP	11/13/2016	11,00%	Mensual	101,195%	9,500%
ALNAP	12/4/2016	11,00%	Mensual	101,283%	9,500%
ADEMI	12/17/2016	11,00%	Mensual	101,112%	9,750%
PARVAL	2/18/2017	9,75%	Mensual	100,240%	9,500%
ADEMI	2/24/2018	10,75%	Mensual	101,390%	10,000%
BNV	2/28/2017	8,95%	Mensual	99,924%	9,000%
BNV	7/31/2017	10,47%	Mensual	102,106%	9,000%
PARVAL	8/20/2017	10,25%	Mensual	101,089%	9,500%
IFC	11/1/2017	10,50%	Semestral	110,499%	9,500%
BPD	12/26/2017	9,66%	Mensual	99,838%	9,750%
CREMIX	10/27/2017	11,25%	Trimestral	100,000%	11,250%
UNICA	12/3/2017	9,50%	Semestral/Mensual	100,000%	9,000%
CREMIX	7/27/2018	11,75%	Trimestral	100,000%	11,750%
APAP	3/7/2018	10,90%	Semestral	101,696%	10,000%
MOTOR	6/25/2018	10,25%	Mensual	100,211%	10,150%
CREMIX	9/27/2019	12,00%	Trimestral	100,000%	12,000%
ALAVER	10/22/2020	9,39%	Mensual	96,770%	10,250%
BPD	10/29/2022	11,32%	Mensual	100,293%	11,250%
BANRES	12/29/2024	9,66%	Semestral	89,851%	11,500%

*Los precios/rendimientos de estos bonos están sujetos a las condiciones del mercado al momento de la negociación.



Bonos Corporativos en USD					
Emisor	Vencimiento	Cupón	Pago	Precio	Rendimiento
CEPM	12/20/2016	6,00%	Mensual	100,5773%	5,000%
CREMIX	1/19/2017	6,00%	Trimestral	100,6550%	5,000%
CREMIX	10/5/2017	7,00%	Trimestral	100,7848%	6,400%
CEPM	11/3/2017	6,75%	Mensual	100,8306%	6,150%
CEPM	2/3/2018	6,50%	Mensual	100,8058%	6,000%
CEPM	1/28/2019	6,00%	Mensual	100,8682%	5,650%
CEPP	2/19/2019	6,00%	Mensual	100,8871%	5,650%
CEPP	3/12/2019	7,25%	Mensual	100,9506%	6,875%
CEPM	3/13/2019	6,00%	Mensual	100,7748%	5,70%
CEPP	1/23/2020	6,25%	Mensual	100,8184%	6,000%
EGEHAI	2/13/2020	6,00%	Mensual	100,8353%	5,750%
EGEHAI	3/4/2020	6,00%	Mensual	100,8457%	5,750%
EGEHAI	3/17/2020	6,00%	Mensual	100,8522%	5,750%
EGEHAI	4/21/2020	6,00%	Mensual	100,8712%	5,750%
EGEHAI	5/1/2020	5,75%	Mensual	100,1745%	5,700%
EGEHAI	1/23/2025	7,00%	Mensual	100,8093%	6,875%
EGEHAI	2/25/2025	6,50%	Mensual	100,8339%	6,375%
EGEHAI	3/25/2025	6,25%	Mensual	100,8466%	6,125%

*Los precios/rendimientos de estos bonos están sujetos a las condiciones del mercado al momento de la negociación.



**RENTA
VARIABLE**

Renta Variable				
Empresas Administradora de Fondos	Fecha Vencimiento	Pago Beneficios	Valor de la Cuota	Inversión Mínima
Fondo Cerrado de Inversión Inmobiliaria Pioneer	2025	Trimestral	RD \$1,040.44	RD \$ 10,000
Fondo Nacional Pioneer United Renta Fija	2018	Mensual	RD \$1,180.50	RD \$ 10,000
FIC Renta Fija Pago Recurrente Popular	2020	Mensual	RD \$991.38	RD \$ 10,000
FIC Renta Fija Capitalizable Popular	2020	Al vencimiento	RD \$1,073.57	RD \$ 10,000

Rendimiento de los Fondos			
Empresas Administradora de Fondos	Últimos 30 días	Últimos 90 días	Últimos 180 días
Fondo Cerrado de Inversión Inmobiliaria Pioneer	6.39%	7.22%	8.78%
Fondo Nacional Pioneer United Renta Fija	(0.53%)	15.08%	11.94%
FIC Renta Fija Pago Recurrente Popular	10.49%	13.77%	10.91%
FIC Renta Fija Capitalizable Popular	6.17%	14.42%	10.67%



INDICADOR
DE **TASAS**

MONEY MARKET RATES				
	DOP		USD	
Plazo	Flex	Optimo	Flex	Optimo
< 7	6,50%	7,00%		
15	7,00%	8,00%		
30	7,50%	8,00%	2,00%	3,00%
45	7,75%	8,25%	2,00%	3,125%
60	7,875%	8,375%	2,25%	3,25%
90	8,00%	8,50%	2,50%	3,375%
120	8,13%	8,675%	2,65%	3,50%
180	8,25%	8,75%	2,75%	3,675%
270	8,38%	8,875%	3,00%	3,75%
360	8,500%	9,000%	3,25%	3,875%



Consulta o Registra tu Cuenta
www.cci.com.do



Un Consultor CCI está listo
para ayudarte

Sto. Dgo.: 809 566 6084

Santiago.: 809 581 6084

