

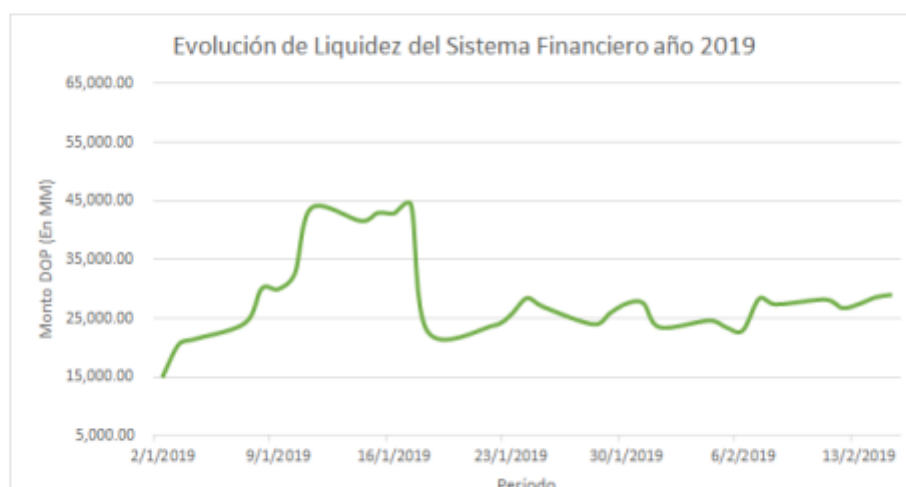

Indicadores Financieros, Económicos y del Mercado de Valores

Durante estos primeros meses del año observamos como la actividad de trading aumentó significativamente con respecto a los últimos meses del año 2018. Este comportamiento responde principalmente a que la FED anunció que ejecutará un proceso más gradual durante el presente año con respecto a su política monetaria, lo que originó un aumento importante en la disposición de los compradores por aumentar el riesgo con activos emitidos por economías emergentes como la nuestra. Esta tendencia se extendió al plano local, donde los activos subastados por el Ministerio de Hacienda y Banco Central han gozado de una demanda interna extraordinaria. De hecho, en estos dos meses del año el Ministerio de Hacienda logró colocar nada mas y nada menos que DOP 42.28 mil millones, lo que representa aproximadamente un 60% de lo presupuestado para financiarse a través del mercado de capitales local.

La liquidez del sistema financiero ha mostrado algo de volatilidad durante el mes de febrero producto de diferentes factores como los vencimientos y pago de cupones de bonos del BCRD, a las operaciones de contracción y expansión monetaria realizadas a través del Banco Central, así como por operaciones de compra y venta de divisas realizadas por el mismo organismo anteriormente mencionado, para normalizar la dispersión de la tasa de cambio. Se espera que la liquidez aumente aproximadamente DOP 10 mil millones producto del vencimiento un bono del BCRD el 22 de febrero, sin embargo dicho organismo ya convocó una subasta para el próximo 19 de febrero con miras a contrarrestar los efectos de dicha liquidez.





Indicadores Financieros, Económicos y del Mercado de Valores

La reservas internacionales netas han continuado con la tendencia a la baja, alcanzando la cifra de USD 7,110.10 millones al 13 de febrero de 2019. Si tomamos en cuenta el nivel de dicho indicador a principios del año, esto representa una variación de -6.75% aproximadamente. No obstante, la tasa de cambio DOP/USD se ha mantenido relativamente estable.

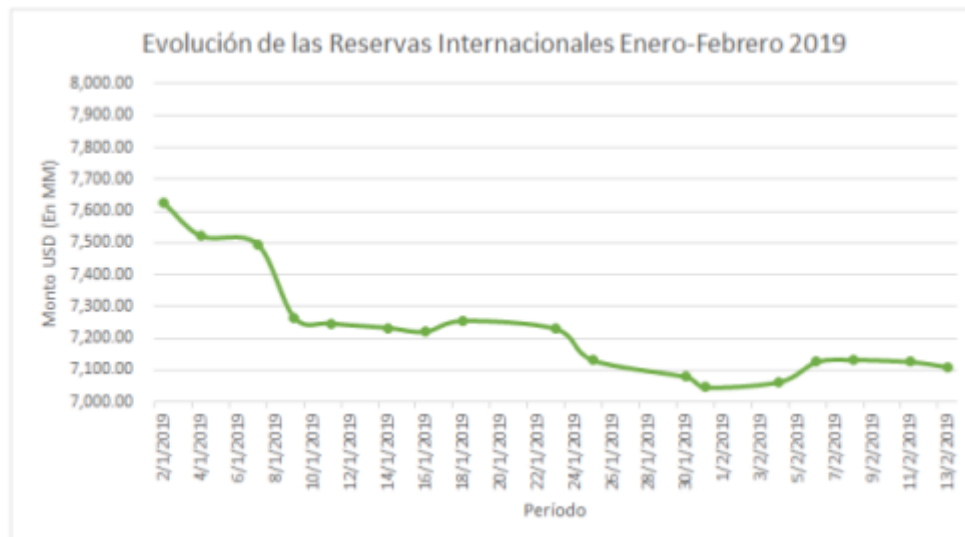

Por otro lado, en su reunión de política monetaria de enero 2019, el Banco Central de la República Dominicana (BCRD) decidió mantener su tasa de interés de política monetaria en 5.50% anual. El comunicado del BCRD en fecha 31 de enero indica que "La inflación mensual de diciembre fue de -0.22 %, cerrando el año en 1.17 %. La inflación subyacente, que aísla los efectos de aquellos componentes volátiles, cerró el año en 2.47 %. El sistema de pronósticos indica que la inflación convergería gradualmente al rango meta de 4.0 % \pm 1.0 % en el horizonte de política de 24 meses."





Excedente de Liquidez del Mdo Vs. Tasas Pasivas (Valores en MM RD\$)

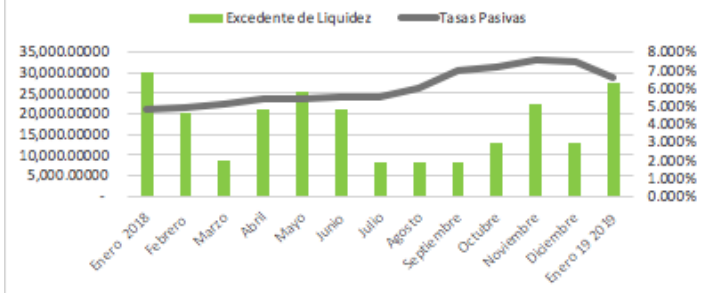

Precio del crudo del Petróleo (Valores en USD\$)

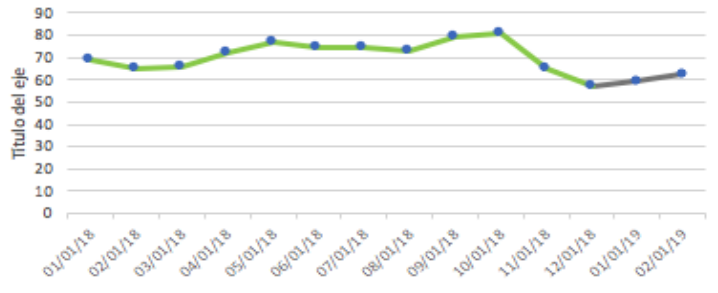

Reservas internacionales Vs la Tasa de Cambio

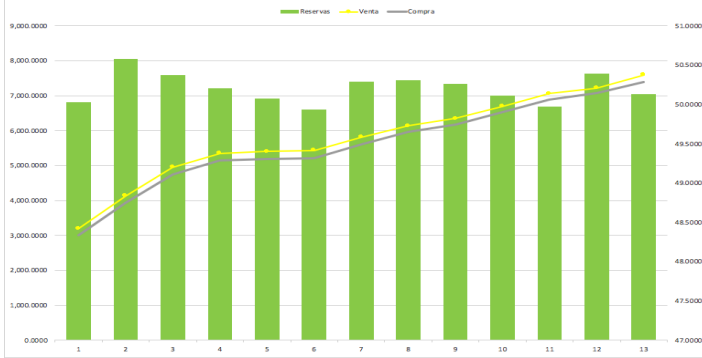

Tasa de interés

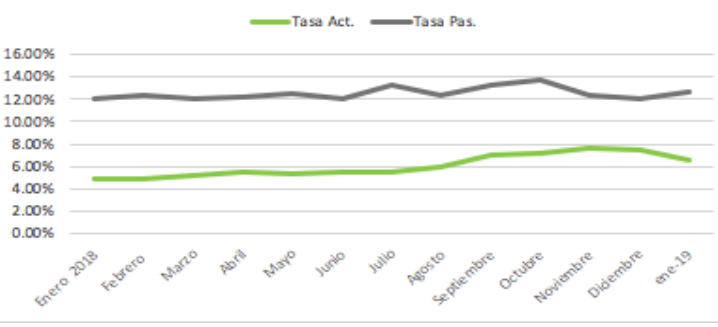

Indicador Inflacion Vs Actividad económica

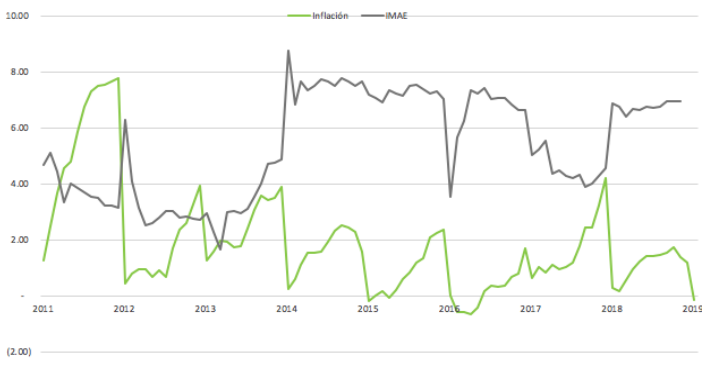

Depreciación Acumulada del Tipo de Cambio (Respecto a inicio de Año)

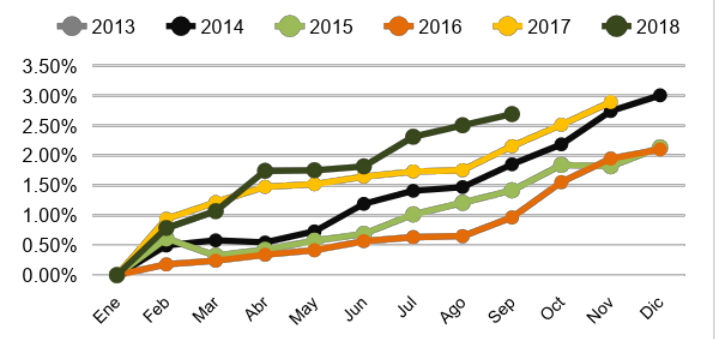



BONOS GUBERNAMENTALES EMITIDOS LOCALMENTE

Moneda	Emisor de Valores	Año	Tasa de Rendimiento	Frecuencia de Pago
DOP	Banco Central de la República Dominicana	2019	9.25%	Semestral
		2020	9.60%	
		2021	9.65%	
		2022	9.70%	
		2023	9.75%	
		2024	9.80%	
		2025	9.85%	
	Ministerio de Hacienda de la República Dominicana	2019	8.00%	
		2020	8.25%	
		2021	8.70%	
		2022	9.00%	
		2023	9.05%	
		2024	9.15%	
		2026	9.40%	
		2027	9.50%	
		2028	9.60%	
		2029	9.70%	
		2032	10.10%	
		2034	10.30%	
USD		2023	3.75%	
		2027	4.25%	

*Rendimientos Indicativos al día 15/02/2019. Los mismos son susceptibles a los movimientos del mercado, así como a su disponibilidad al momento de realizar la inversión.





BONOS CORPORATIVOS

Emisor	Moneda	Fecha de Vencimiento	Tasa de Interés Cupón	Frecuencia de Pago	Precio	Rendimiento
					100.8449	
CREMIX	DOP	27/04/2019	12.00%	Trimestral	%	8.875%
EGE HAINA	DOP	21/07/2026	11.50%	Mensual	-	10.50%
EGE HAINA	DOP	14/08/2027	11.25%	Mensual	-	11.00%
EGE HAINA	DOP	04/10/2027	11.00%	Mensual	-	11.00%
CREMIX	USD	15/12/2021	6.55%	Trimestral	101.4563%	6.00%
CREMIX	USD	24/05/2022	6.55%	Trimestral	101.6562%	6.00%
CEPM	USD	12/11/2025	5.15%	Trimestral	103.7974%	4.50%
CEPM	USD	20/11/2027	5.50%	Mensual	103.3463%	4.75%
DPP	USD	31/03/2027	6.25%	Trimestral	109.0722%	4.90%
DPP	USD	17/08/2027	6.00%	Trimestral	107.6678%	4.90%
DPP	USD	14/11/2027	5.90%	Trimestral	107.1279%	4.90%

**Rendimientos Indicativos al día 15/02/2019. Los mismos son susceptibles a los movimientos del mercado, así como a su disponibilidad al momento de realizar la inversión.*



Un Consultor CCI está listo para ayudarte
Sto. Dgo.: 809 566 6084
Santiago.: 809 581 6084

Consulta o Registra tu Cuenta
www.cci.com.do





CCINFO

DE CCI PUESTO DE BOLSA, S.A.

SIGUENOS  @CCI_PB  CCI.PB



PUESTO DE BOLSA, S.A.
MIEMBRO DE LA BVRO