



## Indicadores Financieros, Económicos y del Mercado de Valores

La primera quincena del mes Noviembre registró una disminución de más de 20% de la liquidez del sistema con respecto al punto más alto de la quincena pasada. La liquidez se colocó en DOP 37,471.90 MM al 13/11/2017. Esta disminución se le atribuye en parte a la subasta de Letras celebrada en la primera semana del mes en la cual se adjudicaron unos DOP 6,000 millones. En esta subasta, convocada el 08/11/2017, se subastaron Letras de plazos de 28, 56, 168, 273, y 364 días. El rendimiento promedio adjudicado de esta subasta fue de 5.9689% para la Letras de 28 días y de 7.1945% para las Letras de 364 días. En la subasta se pudo apreciar el interés del Mercado de invertir los excedentes de liquidez. Estas subastas normalmente adjudican aproximadamente unos DOP 100 Millones – DOP 200 Millones, sin embargo, en este mes se adjudicó el monto más elevado del año. Este ha sido el resultado del excedente de liquidez del Sistema y de la necesidad de gestionar eficientemente la caja y colocar los fondos disponibles de los agentes financieros. Todo este comportamiento se ha traducido en una mayor apreciación de los títulos valores tanto de Banco Central de la República Dominicana como del Ministerio de Hacienda. A pesar de esta disminución de la liquidez los participantes de mercado aún cuentan con excedentes ociosos. Por consiguiente, las tasas de captación en mercado monetario continúan siendo arrastradas a la baja como efecto de esta tendencia. El Mercado espera que se mantengan por unos meses los niveles actuales de tasas y de liquidez debido a que el Banco Central aún espera que con las últimas medidas la economía vuelva a tomar el curso de años anteriores. El mes de Enero será de vital importancia para conocer el tipo de medidas que implementara el Banco Central durante el año ya que en este mes se le vencen una partida importante de bonos.



## Indicadores Financieros, Económicos y del Mercado de Valores

Excedente de Liquidez del Mdo. Vs. Tasas Pasiva  
(Valores en MM RD\$)

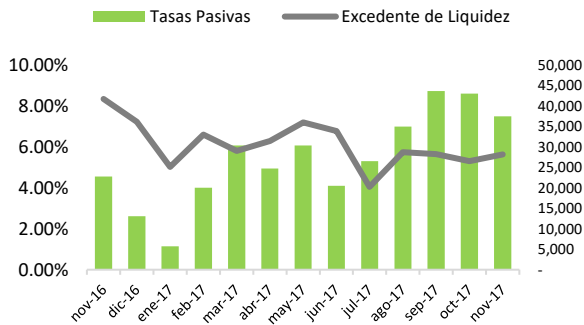

Tasas de Interés

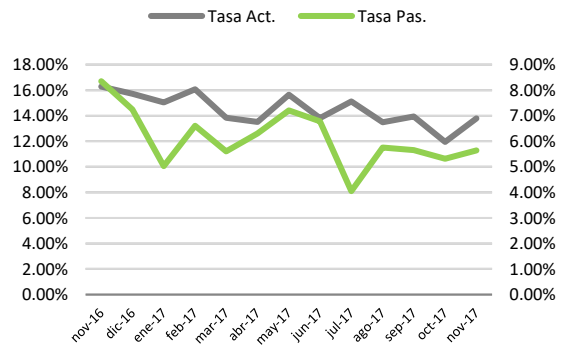

Reservas Internacionales Vs. Tipo de Cambio en USD

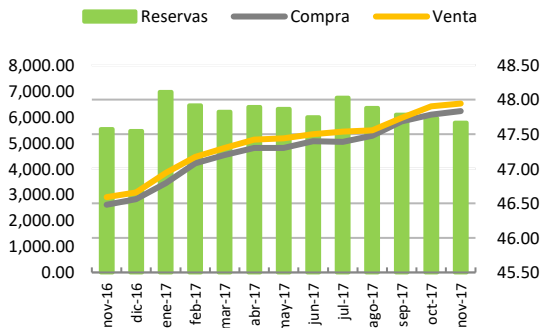

Depreciación Acumulada del Tipo de Cambio (Respecto al inicio de año)

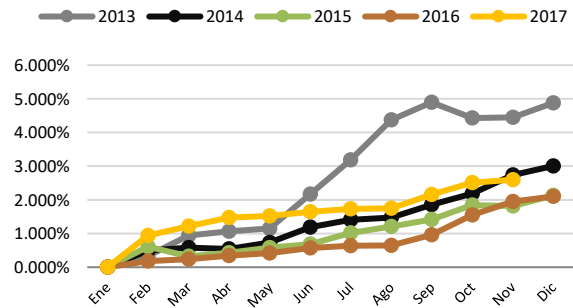

Precio del Crudo de Petróleo (Valores US\$)

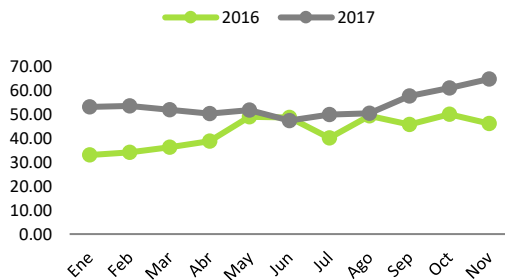

Indicador Inflación Vs. Actividad Económica

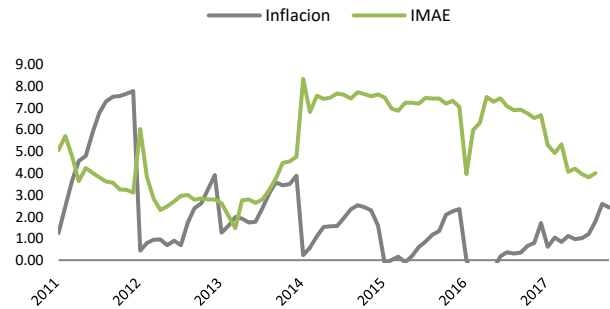



## BONOS GUBERNAMENTALES EMITIDOS LOCALMENTE

Moneda	Emisor de Valores	Año	Tasa de Rendimiento	Frecuencia de Pago
DOP	Banco Central de la República Dominicana	2017	5.00%	Semestral
		2018	6.00%	
		2019	7.00%	
		2020	7.50%	
		2021	8.75%	
		2022	8.25%	
		2023	8.60%	
	2024	8.80%		
	Ministerio de Hacienda de la República Dominicana	2019	6.45%	Semestral
		2020	7.45%	
		2021	7.65%	
		2022	7.95%	
		2023	8.40%	
		2024	8.45%	
2026		8.80%		
USD	Ministerio de Hacienda de la República Dominicana	2023	3.00%	Semestral
		2027	4.00%	

## BONOS GUBERNAMENTALES EMITIDOS INTERNACIONALMENTE

Moneda	Emisor de Valores	Fecha de Vencimiento	Tasa de Interés Cupón	Tasa de Rendimiento	Precio Limpio	Frecuencia de Pago
USD	República Dominicana	28/01/2024	6.60%	4.00%	114.31%	Semestral
		18/04/2024	5.88%	4.00%	110.65%	
		25/01/2027	5.95%	4.65%	109.70%	
		20/04/2027	8.63%	5.40%	123.75%	

*\*Rendimientos Indicativos al día 20/11/2017.. Los mismos son susceptibles a los movimientos del mercado, así como a su disponibilidad al momento de realizar la inversión.*



## BONOS CORPORATIVOS

Emisor	Mone da	Fecha de Vencimiento	Tasa de Interés Cupón	Frecuencia de Pago	Precio	Rendimiento
CREMIX	DOP	15/06/2018	11.25%	Trimestral	101.1058%	9.25%
CREMIX	DOP	27/07/2018	11.75%	Trimestral	101.6572%	9.25%
CREMIX	DOP	26/01/2019	11.75%	Trimestral	102.5009%	9.50%
CREMIX	DOP	27/04/2019	12.00%	Trimestral	103.3314%	9.50%
EGE HAINA	DOP	14/08/2027	11.25%	Mensual	107.7232%	10.00%
CEPM	USD	12/11/2025	5.15%	Trimestral	101.9762%	4.85%
DPP	USD	03/02/2027	6.25%	Trimestral	109.1803%	5.00%
DPP	USD	31/03/2027	6.25%	Trimestral	109.3031%	5.00%
DPP	USD	09/05/2027	6.25%	Trimestral	109.3890%	5.00%
DPP	USD	17/08/2027	6.00%	Trimestral	107.6796%	5.00%

*\*Rendimientos Indicativos al día 20/11/2017. Los mismos son susceptibles a los movimientos del mercado, así como a su disponibilidad al momento de realizar la inversión.*



**RENDA  
VARIABLE**

Fondos	Fecha Vencimiento	Pago Beneficios	Valor de la Cuota	Inversión Mínima
Fondo Cerrado de Inversión Inmobiliaria Pioneer	2025	Trimestral	RD\$ 1,089.618	RD \$10,000
Fondo Nacional Pioneer United Renta Fija	2018	Mensual	RD\$ 1,276.65	RD\$10,000
Fondo Abierto Depósito Financiero Flexible: AFI Universal	-	-	RD \$12,158.71	RD \$10,000
Fondo Abierto Renta Valores: AFI Universal	-	-	RD\$ 12,024.56	RD \$10,000
Plazo Mensual Dólar: AFI Universal	-	-	RD\$ 1,018.82	USD \$200.00
FIC Renta Fija Pago Recurrente Popular	2020	Mensual	RD \$1,091.77	RD \$10,000
FIC Renta Fija Capitalizable Popular	2020	Al vencimiento	RD \$1,311.85	RD \$10,000
FCDS Advanced Oportunidades de Inversión	2027	-	RD \$1,022,135.97	RD \$1,000,000

Fondos	Ultimos 30 días	Ultimos 90 días	Ultimos 180 días
Fondo Cerrado de Inversión Inmobiliaria Pioneer	7.57%	7.87%	6.59%
Fondo Nacional Pioneer United Renta Fija	36.83%	20.84%	16.50%
Fondo Abierto Depósito Financiero Flexible: AFI Universal	6.23%	6.82%	7.32%
Fondo Abierto Renta Valores: AFI Universal	20.55%	14.46%	11.47%
Plazo Mensual Dólar: AFI Universal	4.34%	3.30%	2.91%
FIC Renta Fija Pago Recurrente Popular	37.28%	19.79%	16.22%
FIC Renta Fija Capitalizable Popular	28.43%	16.19%	14.11%
FCDS Advanced Oportunidades de Inversión	3.68%	4.14%	-

\*Los precios/rendimientos de estos fondos están sujetos a las condiciones del mercado al momento de la negociación.



Consulta o Registra tu Cuenta  
[www.cci.com.do](http://www.cci.com.do)



Un Consultor CCI está listo para ayudarte  
Sto. Dgo.: 809 566 6084  
Santiago.: 809 581 6084