

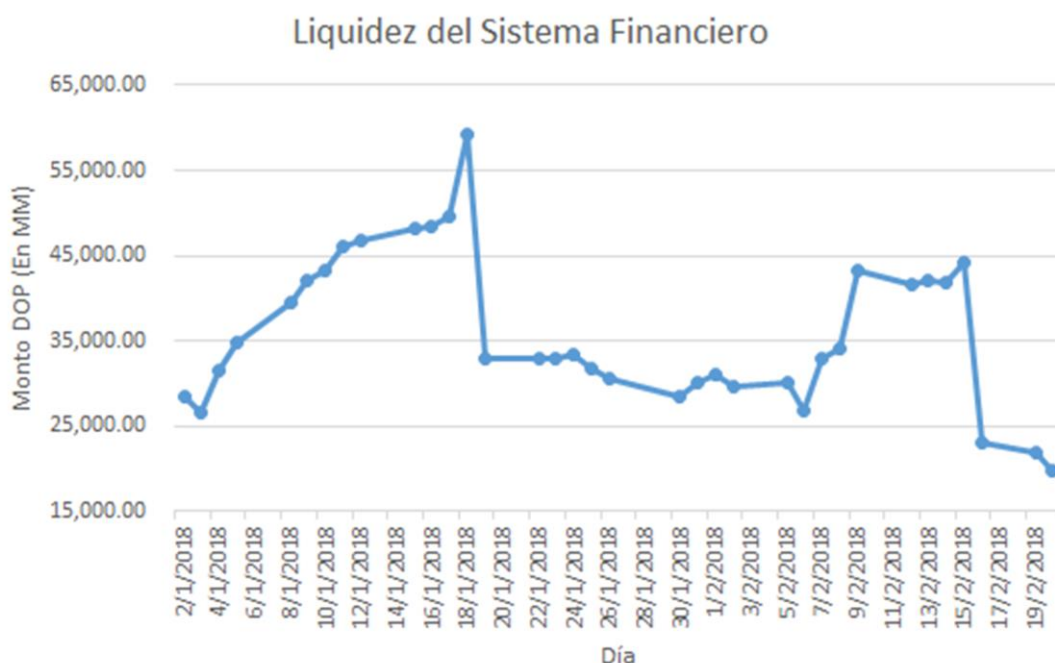

Indicadores Financieros, Económicos y del Mercado de Valores

Durante los primeros quince días del mes de febrero, observamos cómo la liquidez del sistema financiero fue aumentando conforme vencía una cantidad importante en bonos emitidos por el Banco Central de la República Dominicana. Al 15 de febrero, la misma alcanzó los DOP 44,100MM, luego de que a principios de mes estuviera en DOP 31,000MM.



Si embargo, para contrarrestar los efectos del aumento de liquidez, el BCRD convocó la segunda subasta de notas competitivas para el martes 13 de febrero, donde el monto total a subastar fue de DOP 5,000.00MM. Sin embargo, el organismo logró colocar DOP 21,135MM de valor facial detallado de la siguiente manera:

- DOP 3,639MM de BCRD 15/01/2021
 - Rendimiento de Corte: 8.9861%
 - Rendimiento Promedio Ponderado: 8.8105%

- DOP 4,247MM de BCRD 13/01/2023
 - Rendimiento de Corte: 9.1480%
 - Rendimiento Promedio Ponderado: 9.1078%

- DOP 13,248MM de BCRD 17/01/2025
 - Rendimiento de Corte: 9.5893%
 - Rendimiento Promedio Ponderado: 9.4963%



El BCRD continúa realizando las subastas de letras con plazos menores a un año, donde el mercado ha mostrado una mayor demanda en los plazos más cortos, como podrán observar en los detalles siguiente:

Fecha Cierre	Fecha Valor	Plazo en días	Fecha de Vencimiento	Monto Colocado	Monto a Subastar	Rendimiento de Corte	Rendimiento Promedio Ponderado	Rend. de Toda la Oferta	Rendimiento Prom. Pond. Ofertas Rechazadas
07/02/2018	09/02/2018	42	23/03/2018	845,000,000.00	200,000,000.00	6.2500%	6.1451%	6.3579%	7.1407%
07/02/2018	09/02/2018	140	29/06/2018	138,450,000.00	200,000,000.00	6.7500%	6.6805%	6.8157%	6.9169%
07/02/2018	09/02/2018	238	05/10/2018	0.00	300,000,000.00	Declarada Desierta		7.1639%	7.1639%
07/02/2018	09/02/2018	329	04/01/2019	0.00	300,000,000.00	Declarada Desierta		7.7828%	7.7828%
14/02/2018	16/02/2018	35	23/03/2018	790,000,000.00	200,000,000.00	6.0000%	5.9240%	6.0930%	6.3523%
14/02/2018	16/02/2018	133	29/06/2018	210,000,000.00	200,000,000.00	6.6500%	6.6024%	6.6440%	6.6736%
14/02/2018	16/02/2018	231	05/10/2018	0.00	300,000,000.00	Declarada Desierta		6.9900%	6.9900%
14/02/2018	16/02/2018	322	04/01/2019	0.00	300,000,000.00	Declarada Desierta		7.2901%	7.2901%

Luego de estas subastas, los niveles de liquidez disminuyeron a niveles no vistos desde agosto del año pasado, aunque pronosticamos que volverá a aumentar producto de un vencimiento de bonos emitidos por el BCRD el próximo 23 de febrero, lo cual ronda aproximadamente DOP 8,000MM. En el mercado de divisas continuamos observando una depreciación del tipo de cambio mucho más acelerada, y eso ha desencadenado que la oferta de la divisa haya alcanzado el 49.20 en el mercado profesional.



Indicadores Financieros, Económicos y del Mercado de Valores

Excedente de Liquidez del Mdo. Vs. Tasas Pasiva
(Valores en MM RD\$)

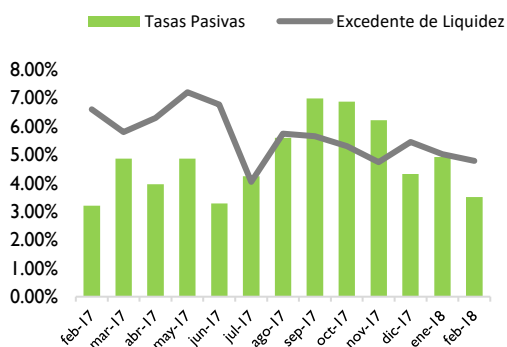

Tasas de Interés

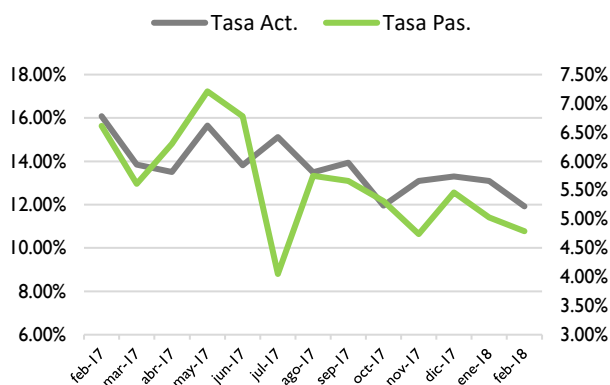

Reservas Internacionales Vs. Tipo de Cambio en USD

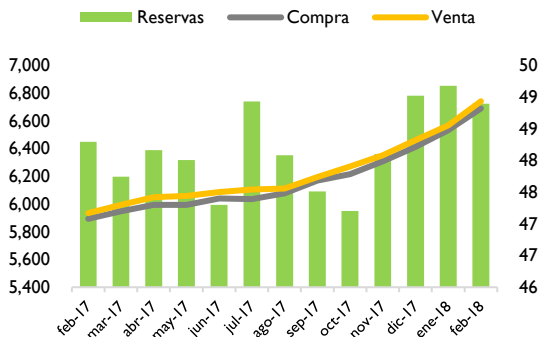

Depreciación Acumulada del Tipo de Cambio (Respecto a inicio de Año)

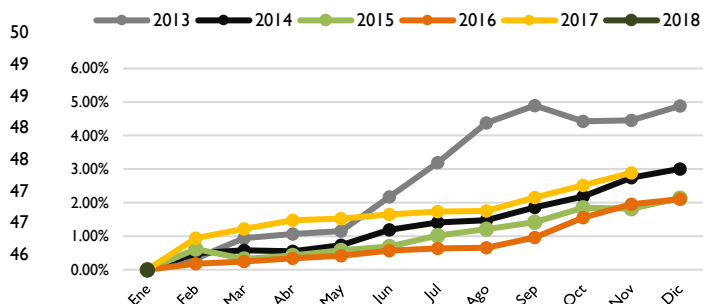

Precio del Crudo de Petróleo (Valores en US\$)

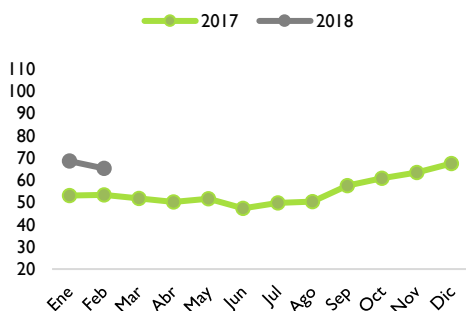

Indicador Inflación Vs. Actividad Económica

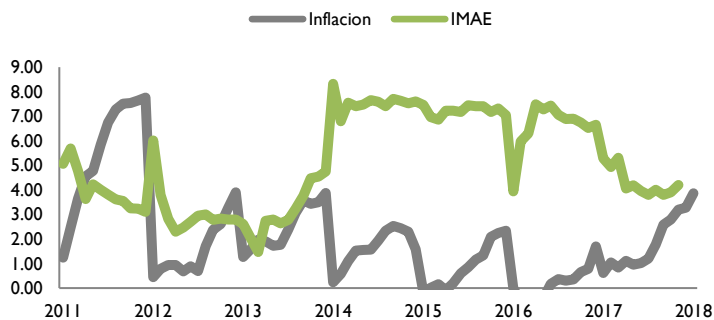



BONOS GUBERNAMENTALES EMITIDOS LOCALMENTE

Moneda	Emisor de Valores	Año	Tasa de Rendimiento	Frecuencia de Pago
	Banco Central de la República Dominicana	2018	6.50%	Semestral
		2019	6.88%	
		2020	7.50%	
		2021	8.00%	
		2022	8.38%	
		2023	8.63%	
		2024	8.88%	
		2025	9.00%	
	Ministerio de Hacienda de la República Dominicana	2019	6.00%	
		2020	6.50%	
		2021	7.00%	
		2022	7.25%	
		2023	7.75%	
		2024	8.00%	
		2026	8.60%	
2027	8.65%			
2032	9.40%			
USD	Ministerio de Hacienda de la República Dominicana	2023	3.00%	
		2027	3.88%	

BONOS GUBERNAMENTALES EMITIDOS INTERNACIONALMENTE

Moneda	Emisor de Valores	Fecha de Vencimiento	Tasa de Interés Cupón	Tasa de Rendimiento	Precio Limpio	Frecuencia de Pago
USD	República Dominicana	28/01/2024	6.60%	4.10%	113.31%	Semestral
		18/04/2024	5.88%	4.20%	109.17%	
		25/01/2027	5.95%	4.60%	109.90%	
		20/04/2027	8.63%	5.56%	122.00%	

*Rendimientos Indicativos al día 22/02/2018. Los mismos son susceptibles a los movimientos del mercado, así como a su disponibilidad al momento de realizar la inversión.



BONOS CORPORATIVOS

Emisor	Mone da	Fecha de Vencimiento	Tasa de Interés Cupón	Frecuencia de Pago	Precio	Rendimiento
CREMIX	DOP	15/06/2018	11.25%	Trimestral	101.1676%	7.50%
CREMIX	DOP	27/07/2018	11.75%	Trimestral	101.6938%	7.75%
CREMIX	DOP	26/01/2019	11.75%	Trimestral	103.1983%	8.15%
CREMIX	DOP	27/04/2019	12.00%	Trimestral	104.1904%	8.25%
EGE HAINA	DOP	14/08/2027	11.25%	Mensual	107.5987%	10.00%
EGE HAINA	DOP	04/10/2027	11.00%	Mensual	106.1256%	10.00%
CREMIX	USD	15/12/20121	6.55%	Mensual	103.0702%	5.65%
CEPM	USD	12/11/2025	5.15%	Trimestral	103.8398%	5.00%
DPP	USD	31/03/2027	6.25%	Trimestral	109.1004%	5.00%
DPP	USD	17/08/2027	6.00%	Trimestral	107.5202%	5.00%
DPP	USD	14/11/2027	5.90%	Trimestral	106.9019%	5.00%

**Rendimientos Indicativos al día 22/02/2018. Los mismos son susceptibles a los movimientos del mercado, así como a su disponibilidad al momento de realizar la inversión.*



**RENDA
VARIABLE**

Fondos	Fecha Vencimiento	Pago Beneficios	Valor de la Cuota	Inversión Mínima
Fondo Cerrado de Inversión Inmobiliaria Pioneer	2025	Trimestral	RD\$ 1,134.20	RD \$10,000
Fondo Nacional Pioneer United Renta Fija	2018	Mensual	RD\$ 1,273.53	RD\$10,000
Fondo Abierto Depósito Financiero Flexible: AFI Universal	-	-	RD \$12,338.64	RD \$10,000
Fondo Abierto Renta Valores: AFI Universal	-	-	RD \$12,125.25	RD \$10,000
Plazo Mensual Dólar: AFI Universal	-	-	RD \$1,023.94	USD \$200.00
FIC Renta Fija Pago Recurrente Popular	2020	Mensual	RD \$1,096.96	RD \$10,000
FIC Renta Fija Capitalizable Popular	2020	Al vencimiento	RD \$1,344.86	RD \$10,000
FCDS Advanced Oportunidades de Inversión	2027	-	RD \$1,050,835.31	RD \$1,000,000

Fondos	Últimos 30 días	Últimos 90 días	Últimos 180 días
Fondo Cerrado de Inversión Inmobiliaria Pioneer	31.79%	19.93%	14.81%
Fondo Nacional Pioneer United Renta Fija	13.73%	0.96%	8.31%
Fondo Abierto Depósito Financiero Flexible: AFI Universal	5.66%	5.49%	6.13%
Fondo Abierto Renta Valores: AFI Universal	4.50%	3.15%	8.12%
Plazo Mensual Dólar: AFI Universal	2.29%	2.25%	2.52%
FIC Renta Fija Pago Recurrente Popular	5.72%	7.93%	14.29%
FIC Renta Fija Capitalizable Popular	4.96%	7.03%	13.37%
FCDS Advanced Oportunidades de Inversión	14.74%	10.99%	7.52%

*Los precios/rendimientos de estos fondos están sujetos a las condiciones del mercado al momento de la negociación.



Consulta o Registra tu Cuenta
www.cci.com.do



Un Consultor CCI está listo para ayudarte
Sto. Dgo.: 809 566 6084
Santiago.: 809 581 6084