



## Indicadores Financieros, Económicos y del Mercado de Valores

El mes de diciembre no tuvo el dinamismo esperado por los participantes de los mercados financieros del país. Con las entradas de pesos a la economía producto de vencimientos de títulos del Banco Central, se estimaba una apreciación marcada desde finales de la primera mitad del mes, sin embargo, esta apreciación no se materializó hasta la última semana del año donde vimos caídas de hasta 50 bps de rendimiento en algunos puntos de la curva. Esta apreciación de los títulos denominados en moneda nacional fue impulsada por una fuerte demanda en el mercado de valores de opciones de inversión, donde los jugadores y los administradores de carteras empiezan a reponer sus portafolios para el inicio del año. La liquidez del sistema se encuentra al cierre del 30 de diciembre en 25,000 MM DOP, nivel óptimo para la dinamización del mercado. En las primeras semanas del mes de enero tendremos más de 10,000 MM DOP en vencimientos del Banco Central, lo que ayudará a incrementar la liquidez en los papeles y a una caída acelerada en las tasas de interés del mercado profesional. El tipo de cambio incrementó en el mes de diciembre y se mantuvo cotizado hasta hace unos días alrededor del 44.35 pesos por cada dólar.

El año 2014 se caracterizó por la gran volatilidad en los mercados financieros locales. La liquidez y las tasas de interés presentaron grandes variaciones. Entre el punto más alto y más bajo en la liquidez excedente del sistema financiero hubo una brecha de más de 43,000 MM DOP mientras que en las tasas de interés la variación desde el extremo inferior al superior fue de alrededor 500 bps. En el mercado de divisas, el peso dominicano se devaluó durante el 2014 un 3.58% para cerrar alrededor del 44.40 como estaba proyectado por las entidades reguladoras.

**Comportamiento Rendimientos de los Títulos del BCRD y MH**

Titulos	15/10/2014	31/10/2014	17/11/2014	28/11/2014	15/12/2014	31/12/2014
BC 2017	10.000%	10.375%	10.500%	10.500%	10.500%	10.250%
BC 2018	10.250%	10.625%	10.750%	10.750%	10.750%	10.500%
BC 2019	10.750%	11.000%	11.400%	11.350%	11.100%	10.900%
BC 2021	11.250%	11.500%	11.700%	11.650%	11.400%	11.100%
MH 2021	10.200%	10.300%	11.000%	11.000%	11.000%	10.750%
MH 2022	10.400%	10.500%	11.200%	11.150%	11.150%	10.850%
MH 2024	10.700%	10.900%	11.400%	11.500%	11.450%	11.150%

Variación de la Liquidez

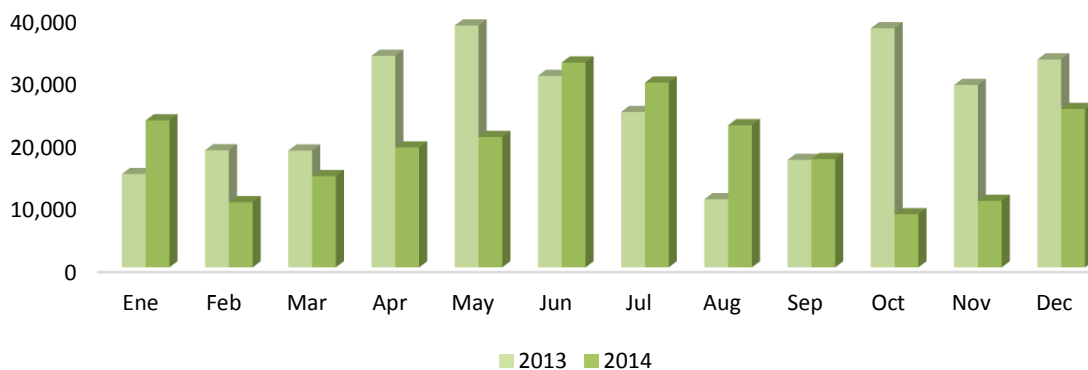



## Indicadores Financieros, Económicos y del Mercado de Valores

Excedente de Liquidez del Mdo. Vs. Tasas Pasiva  
(Valores en MM RD\$)

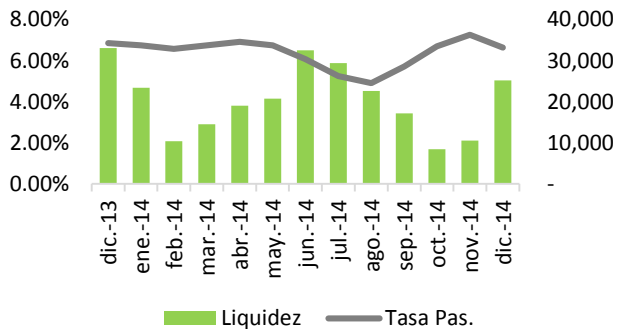

Tasa Activa Vs. Tasa Pasiva  
(Promedio ponderado)

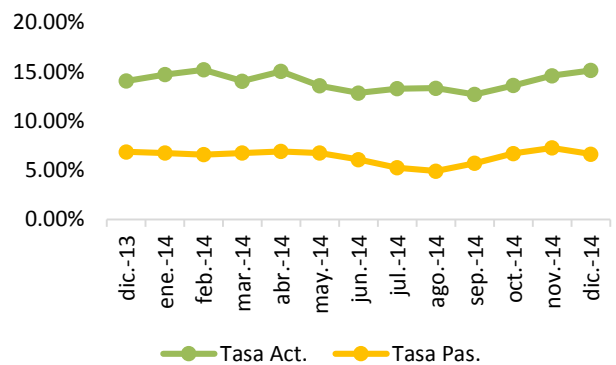

Reservas Internacionales Vs. Tipo de Cambio en USD

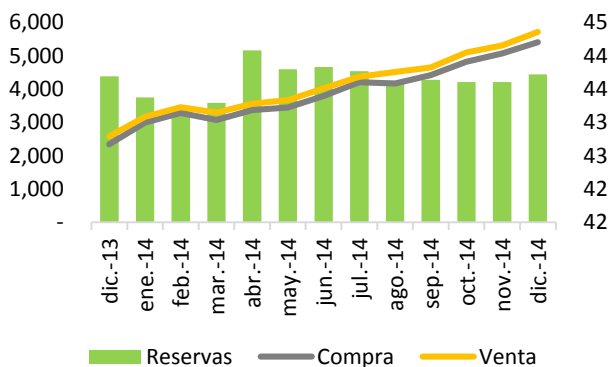

Reservas Internacionales Netas  
(Valores en MM US\$)



Precio del Crudo de Petróleo  
(Valores en US\$)

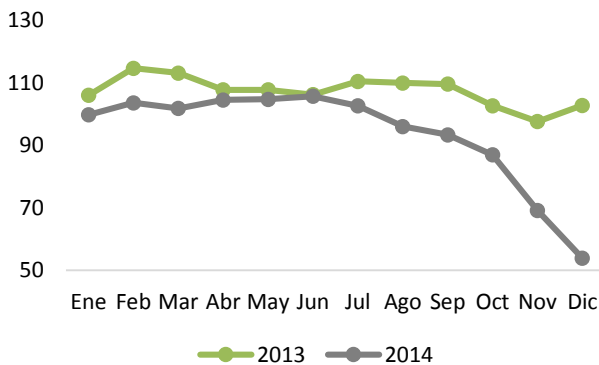

Precio de los Combustibles  
(Valores en RD\$)

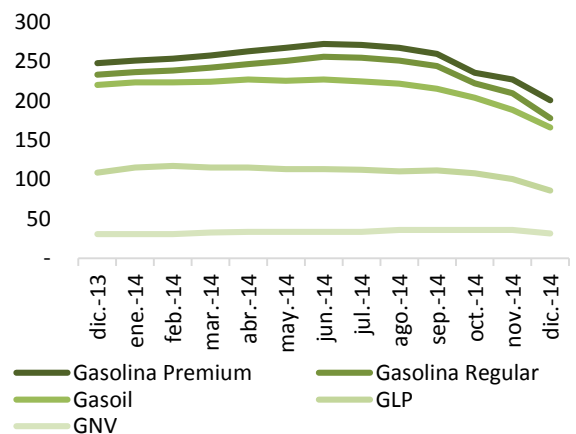



## INDICADOR DE BONOS

Emisor	Cupón	Vencimiento	Precio		Rend.	
	Tasa		Bid	Offer	Bid	Offer
BCRD	12.00%	02/01/2015	100.0046	100.0076	9.7500%	8.7500%
BCRD	14.00%	09/01/2015	100.0798	100.1035	9.7500%	8.7500%
BCRD	12.00%	13/03/2015	100.3216	100.5257	10.0000%	9.0000%
BCRD	10.00%	25/09/2015	99.9696	100.6672	10.0000%	9.0000%
BCRD	9.00%	18/12/2015	99.0950	99.9934	10.0000%	9.0000%
BCRD	9.00%	18/03/2016	98.5789	99.6941	10.2500%	9.2500%
BCRD	11.00%	22/12/2017	101.2432	103.1559	10.5000%	9.7500%
BCRD	14.50%	09/02/2018	109.6522	111.7348	10.7500%	10.0000%
BCRD	15.50%	11/01/2019	114.3210	116.9655	11.0000%	10.2500%
BCRD	14.00%	18/10/2019	110.9109	113.8942	11.0000%	10.2500%
BCRD	13.00%	03/01/2020	106.9511	109.5423	11.1500%	10.5000%
BCRD	14.00%	08/01/2021	111.7883	114.1289	11.2500%	10.7500%
MHRD	5.00%	04/11/2016	90.2230	91.7624	11.0000%	10.0000%
MHRD	16.00%	10/02/2017	109.0520	111.0238	11.0500%	10.0500%
MHRD	12.50%	09/02/2018	102.3922	105.0252	11.5500%	10.5500%
MHRD	15.00%	05/04/2019	113.9985	117.7206	10.8000%	9.8000%
MHRD	10.40%	10/05/2019	98.6104	102.0624	10.8000%	9.8000%
MHRD	16.00%	10/07/2020	120.7485	125.4794	10.9000%	9.9000%
MHRD	15.95%	04/06/2021	122.3568	127.6894	11.0000%	10.0000%
MHRD	16.95%	04/02/2022	128.1710	134.0693	11.1000%	10.1000%
MHRD	14.50%	10/02/2023	108.6490	114.0958	12.7500%	11.7500%
MHRD	11.50%	10/05/2024	101.3925	107.3806	11.2500%	10.2500%
MHRD	18.50%	04/02/2028	128.4413	136.1135	13.7500%	12.7500%
MHRD	13.50%	05/05/2028	98.4422	104.7074	13.7500%	12.7500%
MHRD USD	7.00%	31/07/2023	112.5108	115.7000	5.1750%	4.7500%
MHRD USD	6.60%	28/01/2024	108.8888	112.7198	5.3500%	4.8500%
MHRD USD	5.88%	18/04/2024	103.7972	107.5896	5.3500%	4.8500%



## INDICADOR DE TASAS

CCI Money Market Rates								
Moneda	DOP				USD			
	Flex Mensual	Flex	Optimo Mensual	Optimo	Flex Mensual	Flex	Optimo Mensual	Optimo
Plazo								
7		6.000		7.000				
15		6.500		7.500				
30		7.000		8.000		2.000		2.750
60	6.500	7.250	8.000	8.250	1.875	2.125	2.625	2.875
90	7.000	7.375	8.125	8.375	2.000	2.250	2.750	3.000
120	7.250	7.500	8.250	8.500	2.125	2.375	2.875	3.125
180	7.375	7.625	8.375	8.625	2.250	2.500	3.000	3.250
270	7.500	7.625	8.500	8.750	2.300	2.550	3.250	3.500
300	7.625	7.750	8.625	8.875	2.350	2.600	3.375	3.625
360	7.625	7.875	8.750	9.000	2.500	2.750	3.500	3.750

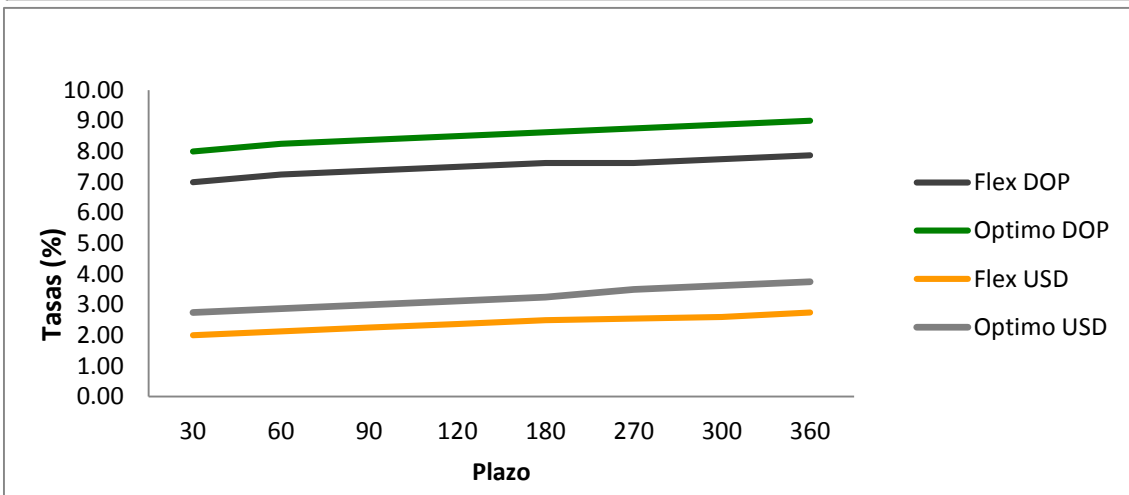

Consulta o Registra tu Cuenta  
[www.cci.com.do](http://www.cci.com.do)



Un Consultor CCI está listo para ayudarte  
**Sto. Dgo.: 809 566 6084**  
**Santiago.: 809 581 6084**

