



Indicadores Financieros, Económicos y del Mercado de Valores

Iniciamos el mes de Abril con un aumento de la demanda por la parte larga de la curva del Banco Central. Esto se ha traducido en una apreciación de los títulos valores de 10 puntos básicos de rendimiento con respecto a los niveles vistos la semana pasada. La liquidez del sistema disminuyó 1,318 MM de pesos, para colocarse en 19,184 MM al cierre del viernes 08.

Al cerrar la segunda semana del mes, se notó el interés de los participantes en invertirse en la parte corta de la curva del Banco Central. Por otra parte, también continúa la oferta de títulos en todos los puntos de la curva del Ministerio de Hacienda. Al 11 de abril, la liquidez decreció aproximadamente 11% relativo a su punto más alto reportado en el mes de Abril, cerrando la quincena en RD \$16,059.90 millones.

La tasa de cambio se mantiene en 45.86 pesos por dólar en el mercado profesional. La demanda por dólares continúa y los participantes del mercado están dispuestos a pagar por encima del offer.

En el día 06 de abril de 2016, el Ministerio de Hacienda, a través de la Dirección General de Crédito Público (CP), realizó la cuarta subasta de títulos del año. En esta convocatoria, se ofertó el bono MH2-2026 por un monto de RD\$3,000.0 millones. Los participantes demandaron RD\$35,249.3 millones del bono MH2-2026. El total adjudicado fue igual al monto total ofertado de RD\$3,000.0 millones. Adicionalmente, la tasa de corte adjudicada fue de 10.5694%. En el mismo día, se celebró una segunda subasta, esta vez de letras del Banco Central en la cual se adjudicaron RD \$400 millones a un plazo de 266 días y un rendimiento promedio de 8.64%.

Comportamiento Rendimiento de los Títulos BC y MH						
Titulos	30/12/2015	15/01/2016	30/01/2016	15/02/2016	15/03/2016	15/04/2016
BC 2018	10.250%	9.850%	10.000%	9.900%	9.800%	9.550%
BC 2019	10.500%	10.000%	10.350%	10.150%	9.900%	9.650%
BC 2021	11.100%	10.750%	10.950%	10.900%	10.500%	10.000%
BC 2022	11.250%	11.000%	11.150%	11.000%	10.750%	10.150%
BC 2023				11.150%	10.850%	10.250%
MH 2021	10.050%	10.100%	10.150%	10.250%	10.050%	9.550%
MH 2022	10.150%	10.200%	10.250%	10.350%	10.150%	9.650%
MH 2024	10.300%	10.350%	10.500%	10.450%	10.550%	10.050%



Indicadores Financieros, Económicos y del Mercado de Valores

Excedente de Liquidez del Mdo. Vs. Tasas Pasiva
(Valores en MM RD\$)

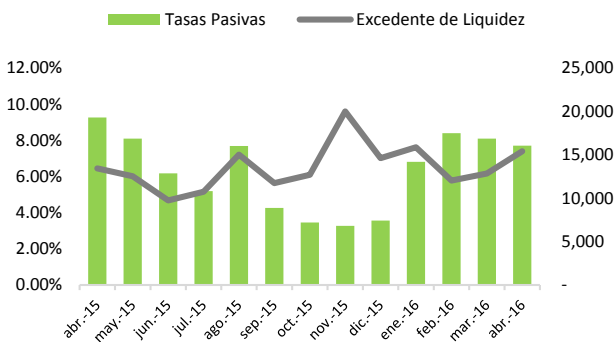

Tasas de Interés

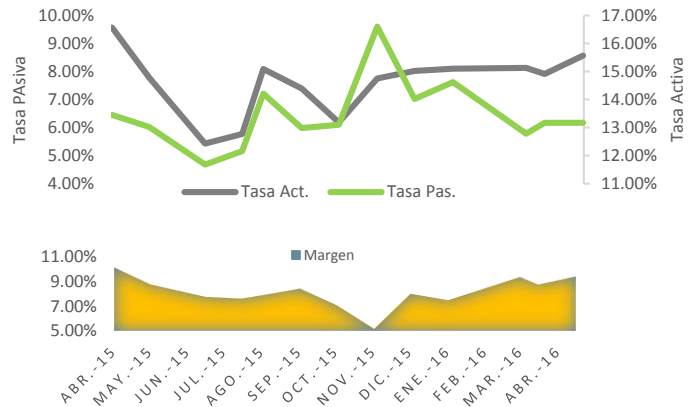

Reservas Internacionales Vs. Tipo de Cambio en USD

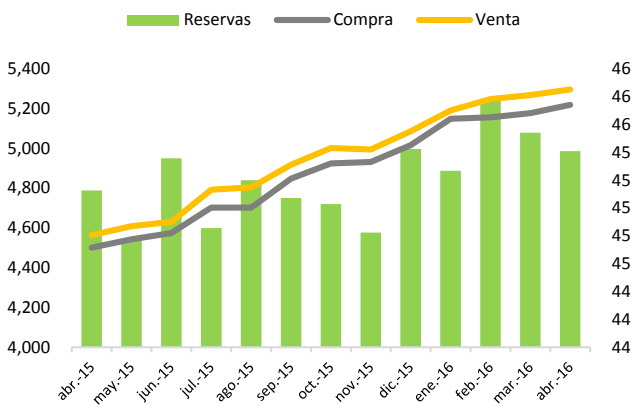

Depreciación Acumulada del Tipo de Cambio (Respecto a inicio de Año)

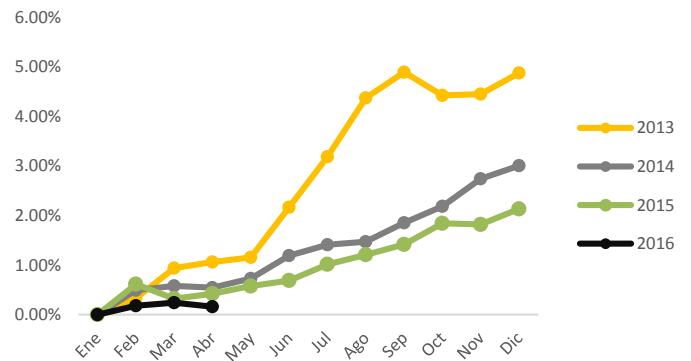

Precio del Crudo de Petróleo (Valores en US\$)

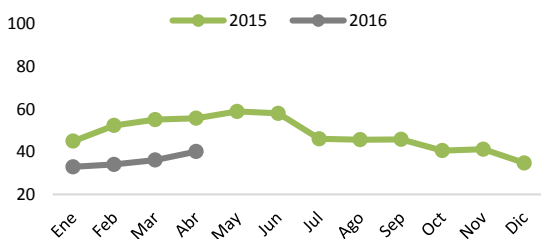

Indicador Inflación Vs. Actividad Económica

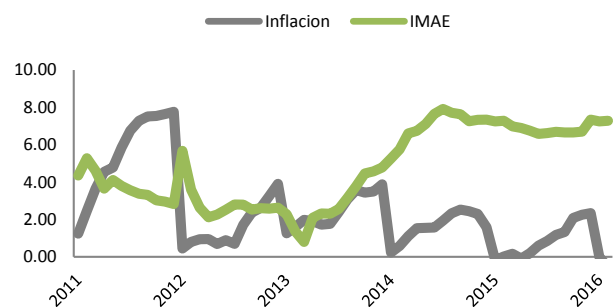



Bonos Gubernamentales					
Emisor	Vencimiento	Cupón	Pago	Precio	Rendimiento
Banco Central RD	10/13/2017	12.00%	Semestral	104.35%	8.90%
Banco Central RD	12/22/2017	11.00%	Semestral	103.26%	8.90%
Banco Central RD	1/5/2018	11.00%	Semestral	103.08%	9.05%
Banco Central RD	2/9/2018	14.50%	Semestral	109.09%	9.05%
Banco Central RD	2/23/2018	14.50%	Semestral	109.27%	9.05%
Banco Central RD	1/11/2019	15.50%	Semestral	115.10%	9.20%
Banco Central RD	3/15/2019	15.50%	Semestral	115.97%	9.20%
Banco Central RD	4/19/2019	15.50%	Semestral	116.41%	9.20%
Banco Central RD	7/5/2019	15.00%	Semestral	115.98%	9.20%
Banco Central RD	10/18/2019	14.00%	Semestral	114.24%	9.20%
Banco Central RD	1/3/2020	13.00%	Semestral	110.31%	9.65%
Banco Central RD	3/20/2020	13.00%	Semestral	110.83%	9.65%
Banco Central RD	1/8/2021	14.00%	Semestral	115.25%	9.90%
Banco Central RD	7/15/2022	11.00%	Semestral	104.08%	10.10%
Banco Central RD	2/3/2023	11.00%	Semestral	103.84%	10.20%
Ministerio de Hacienda RD	11/4/2016	5.00%	Semestral	98.74%	7.20%
Ministerio de Hacienda RD	2/10/2017	16.00%	Semestral	107.08%	7.30%
Ministerio de Hacienda RD	2/9/2018	12.50%	Semestral	106.53%	8.60%
Ministerio de Hacienda RD	4/5/2019	15.00%	Semestral	114.95%	9.20%
Ministerio de Hacienda RD	7/10/2020	16.00%	Semestral	123.15%	9.30%
Ministerio de Hacienda RD	6/4/2021	15.95%	Semestral	126.32%	9.40%
Ministerio de Hacienda RD	2/4/2022	16.95%	Semestral	132.25%	9.60%
Ministerio de Hacienda RD	2/10/2023	14.50%	Semestral	118.64%	10.60%
Ministerio de Hacienda RD	5/10/2024	11.50%	Semestral	107.89%	10.05%
Ministerio de Hacienda RD	3/6/2026	10.38%	Semestral	101.37%	10.15%
Ministerio de Hacienda RD	6/7/2029	11.38%	Semestral	106.51%	10.45%
Ministeria de Hacienda RD USD	7/31/2023	7.00%	Semestral	113.79%	4.75%
Ministeria de Hacienda RD USD	1/28/2024	6.60%	Semestral	109.57%	5.10%
Ministeria de Hacienda RD USD	4/18/2024	5.88%	Semestral	105.77%	5.00%

*Los precios/rendimientos de estos bonos están sujetos a las condiciones del mercado al momento de la negociación.



Bonos Corporativos en DOP					
Emisor	Vencimiento	Cupón	Pago	Precio	Rendimiento
PARVAL	5/27/2016	9.65%	Mensual	100.123%	9.250%
BNV	7/31/2016	9.57%	Mensual	100.162%	9.250%
PARVAL	8/20/2016	10.00%	Mensual	100.431%	9.250%
PARVAL	8/20/2016	9.75%	Mensual	100.280%	9.250%
MOTOR	8/20/2016	9.00%	Mensual	99.829%	9.250%
PARVAL	8/20/2016	9.25%	Mensual	99.979%	9.250%
MOTOR	11/3/2016	10.00%	Mensual	100.568%	9.250%
PARVAL	11/9/2016	10.50%	Mensual	100.982%	9.250%
ALNAP	11/13/2016	11.00%	Mensual	101.195%	9.500%
ALNAP	12/4/2016	11.00%	Mensual	101.283%	9.500%
ADEMI	12/17/2016	11.00%	Mensual	101.112%	9.750%
PARVAL	2/18/2017	9.75%	Mensual	100.240%	9.500%
ADEMI	2/24/2018	10.75%	Mensual	101.390%	10.000%
BNV	2/28/2017	8.95%	Mensual	99.924%	9.000%
BNV	7/31/2017	10.47%	Mensual	102.106%	9.000%
PARVAL	8/20/2017	10.25%	Mensual	101.089%	9.500%
IFC	11/1/2017	10.50%	Semestral	110.499%	9.500%
BPD	12/26/2017	9.66%	Mensual	99.838%	9.750%
UNICA	12/3/2017	9.50%	Semestral/Mensual	100.531%	9.000%
APAP	3/7/2018	10.90%	Semestral	101.696%	10.000%
MOTOR	6/25/2018	10.25%	Mensual	100.211%	10.150%
ALAVER	10/22/2020	9.39%	Mensual	96.770%	10.250%
BPD	10/29/2022	11.32%	Mensual	100.293%	11.250%
BANRES	12/29/2024	9.66%	Semestral	89.851%	11.500%

*Los precios/rendimientos de estos bonos están sujetos a las condiciones del mercado al momento de la negociación.



INDICADOR
DE BONOS

Bonos Corporativos en USD					
Emisor	Vencimiento	Cupón	Pago	Precio	Rendimiento
CEPM	12/20/2016	6.00%	Mensual	100.8197%	5.000%
CREMIX	1/19/2017	6.00%	Trimestral	100.8965%	5.000%
CREMIX	10/5/2017	7.00%	Trimestral	100.9216%	6.400%
CEPM	11/3/2017	6.75%	Mensual	100.9674%	6.150%
CEPM	2/3/2018	6.50%	Mensual	100.9183%	6.000%
CEPM	1/28/2019	6.00%	Mensual	100.9432%	5.650%
CEPP	2/19/2019	6.00%	Mensual	100.9617%	5.650%
CEPP	3/12/2019	7.25%	Mensual	101.3738%	6.750%
CEPM	3/13/2019	6.00%	Mensual	100.9794%	5.650%
CEPP	1/23/2020	6.25%	Mensual	100.8685%	6.000%
EGEHAI	2/13/2020	6.00%	Mensual	100.8857%	5.750%
EGEHAI	3/4/2020	6.00%	Mensual	100.8958%	5.750%
EGEHAI	3/17/2020	6.00%	Mensual	100.9022%	5.750%
EGEHAI	4/21/2020	6.00%	Mensual	100.9210%	5.750%
EGEHAI	5/1/2020	5.75%	Mensual	100.8758%	5.700%
EGEHAI	1/23/2025	7.00%	Mensual	100.8266%	6.875%
EGEHAI	2/25/2025	6.50%	Mensual	100.8516%	6.375%
EGEHAI	3/25/2025	6.25%	Mensual	101.0394%	6.100%

*Los precios/rendimientos de estos bonos están sujetos a las condiciones del mercado al momento de la negociación.



Renta Variable

Empresas Administradora de Fondos	Fecha Vencimiento	Pago Beneficios	Valoración Diaria	Total Cuotas Colocadas	Inversión Mínima
Fondo Cerrado de Inversión Inmobiliaria Pioneer	2025	Trimestral	RD \$1,033.96	242.972	RD \$ 10,000
Fondo Nacional Pioneer United Renta Fija	2018	Mensual	RD \$1,212.39	2.000.000	RD \$ 10,000
FIC Renta Fija Pago Recurrente Popular	2020	Mensual	RD \$1,011.91	100.000	RD \$ 10,000
FIC Renta Fija Capitalizable Popular	2020	Al vencimiento	RD \$1,103.90	100.000	RD \$ 10,000

MONEY MARKET RATES

Plazo	DOP		USD	
	Flex	Optimo	Flex	Optimo
< 7	5.000%	6.500%		
15	6.000%	7.000%		
30	7.250%	8.250%	2.000%	3.000%
45	7.250%	8.250%	2.000%	3.000%
60	7.375%	8.375%	2.250%	3.125%
90	7.500%	8.500%	2.500%	3.250%
120	7.625%	8.625%	2.750%	3.375%
180	7.750%	8.750%	3.000%	3.500%
270	7.875%	8.875%	3.250%	3.750%
360	8.000%	9.000%	3.500%	4.000%



Consulta o Registra tu Cuenta
www.cci.com.do



Un Consultor CCI está listo
para ayudarte
Sto. Dgo.: 809 566 6084
Santiago.: 809 581 6084